

メディカル光グループ

主要な経営指標等の推移(連結)		決算年月	2017年2月	2018年2月	2019年2月	2020年2月	2021年2月	2022年2月
回次			第32期	第33期	第34期	第35期	第36期	第37期
決算年月			平成29年2月	平成30年2月	令和元年2月	令和2年2月	令和3年2月	令和4年2月
売上高	(千円)		29,489,669	30,914,968	31,222,175	32,042,454	31,603,667	33,595,990
営業利益	(千円)		1,200,203	1,405,970	1,043,269	1,204,829	1,028,056	1,275,838
売上高営業利益率	(%)		4.07%	4.55%	3.34%	3.76%	3.25%	3.80%
経常利益	(千円)		1,153,148	1,384,142	1,053,250	1,225,378	1,201,842	1,357,878
売上高経常利益率	(%)		3.91%	4.48%	3.37%	3.82%	3.80%	4.04%
当期純利益又は当期純損失(△)	(千円)		956,043	1,238,263	711,649	801,993	834,993	869,379
売上高当期純利益率	(%)		3.24%	4.01%	2.28%	2.50%	2.64%	2.59%
親会社株主に帰属する当期純利益	(千円)		956,043	1,238,263	711,649	801,993	834,993	852,328
包括利益	(千円)		983,767	1,358,533	485,201	771,480	720,331	838,275
資本金 *	(千円)		917,000	917,000	917,000	917,000	917,000	917,000
発行済株式総数 *	(千株)		2,035,000	2,035,000	2,035,000	2,035,000	2,035,000	4,070,000
純資産額	(千円)		8,095,461	9,300,708	9,551,938	10,170,924	10,484,826	11,927,858
総資産額	(千円)		24,908,873	25,723,792	26,206,980	26,193,649	28,554,301	29,094,256
1株当たり純資産額	(円)		2,112.50	2,427.01	2,505.51	2,667.87	2,791.36	3,030.61
1株当たり当期純利益	(円)		249.47	323.12	185.95	210.36	221.31	226.92
潜在株式調整後1株当たり当期純利益	(円)		-	-	-	-	-	-
自己資本比率(自己資本÷総資産×100)	(%)		32.5%	36.2%	36.4%	38.8%	36.7%	39.1%
自己資本利益率(当期純利益÷自己資本×100)	(%)		12.5%	14.2%	7.5%	8.1%	8.1%	7.8%
株価収益率(PER)	(倍)		14.0	18.0	24.4	20.6	13.6	11.2
配当性向 *	(%)		15.9	19.8	22.4	52.1	42.5	37.8
営業活動によるキャッシュ・フロー	(千円)		659,381	1,426,691	516,465	1,823,323	1,822,603	1,135,046
投資活動によるキャッシュ・フロー	(千円)		3,707	180,674	△ 1,349,719	△ 375,027	△ 1,180,605	△ 215,520
財務活動によるキャッシュ・フロー	(千円)		△ 1,230,909	△ 1,231,218	474,858	△ 1,092,696	590,883	64,743
現金及び現金同等物の期末残高	(千円)		5,199,296	5,575,443	5,217,048	5,572,647	6,805,529	7,789,797
従業員数	(名)		1,122	1,161	1,178	1,187	1,304	1,325
(臨時従業員数)	(名)		338	363	377	393	447	436
ROA 総資本当期純利益率	(%)		3.84	4.81	2.72	3.06	2.92	2.99
売上高経常利益率	(%)		3.91	4.48	3.37	3.82	3.80	4.04
売上高当期純利益率	(%)		3.24	4.01	2.28	2.50	2.64	2.59
総資本回転率	(回)		1.18	1.20	1.19	1.22	1.11	1.15
売上高成長率(対基準比率)			100	105	106	109	107	114
経常利益成長率(対基準比率)			100	120	91	106	104	118
総資本成長率(対基準比率)			100	103	105	105	115	117
従業員一人当たり売上高	(千円)		20,198,403	20,285,412	20,078,569	20,280,034	18,048,925	19,077,791

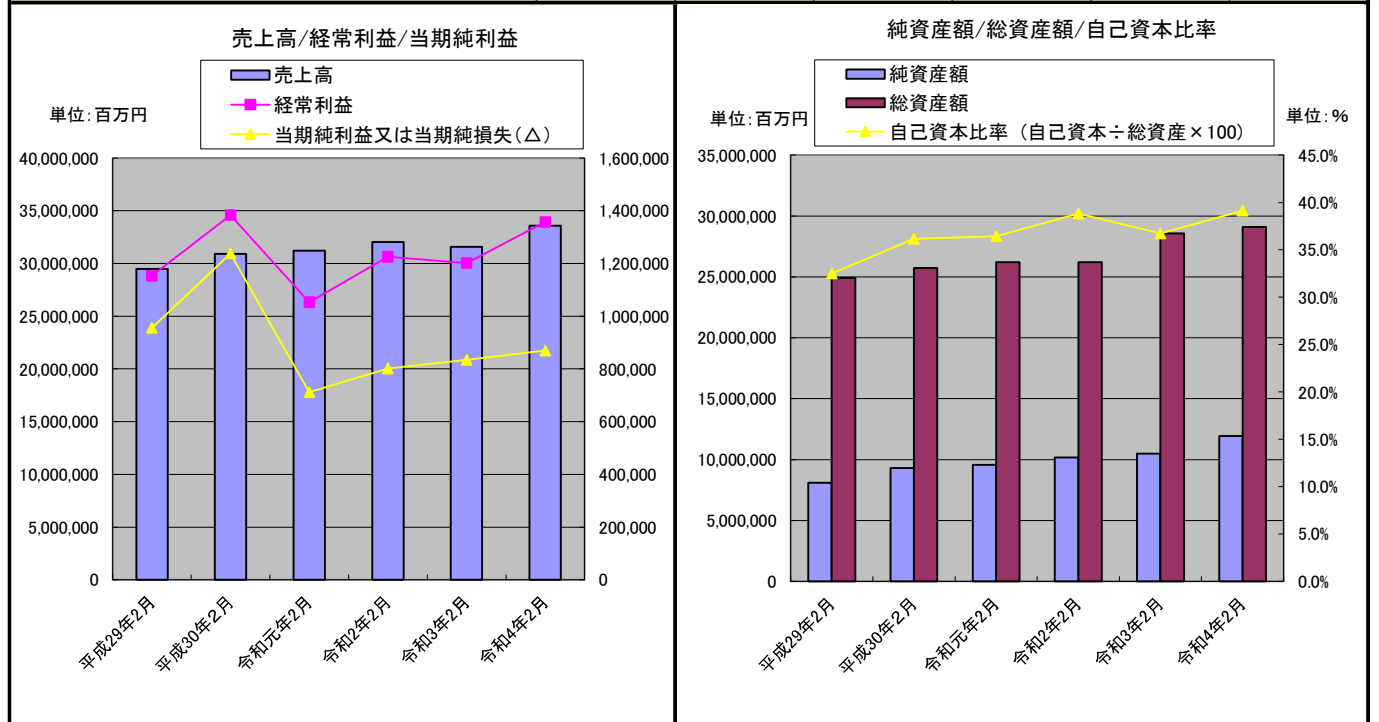

メディカル光グループ

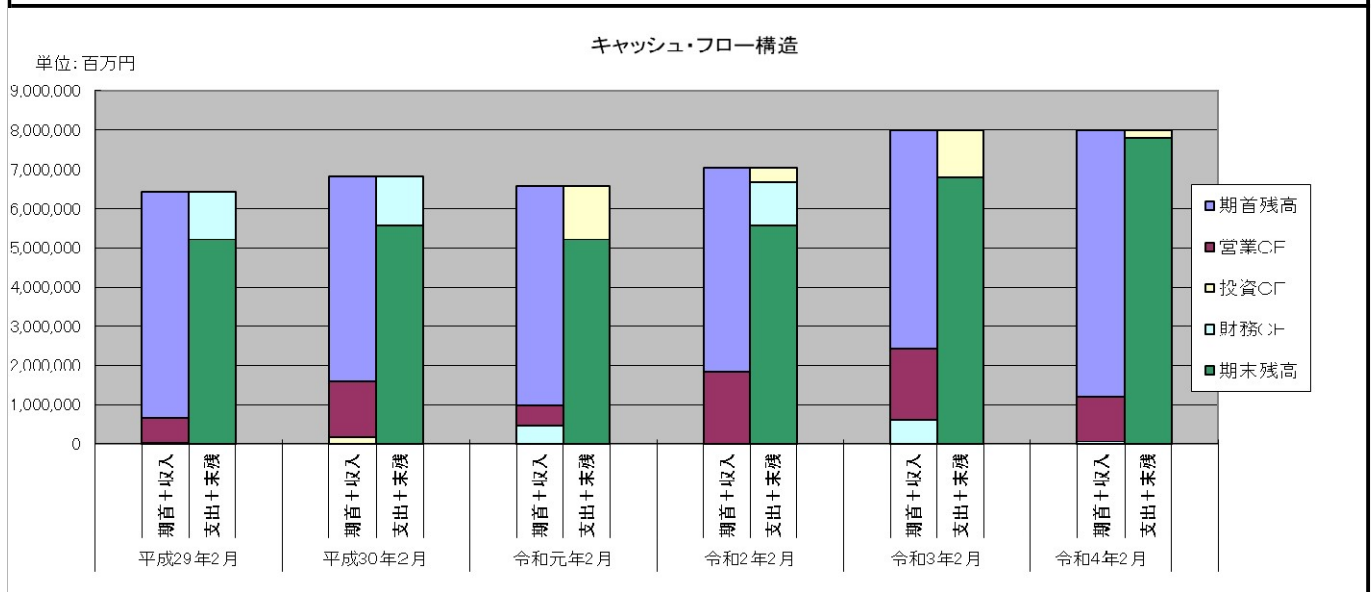
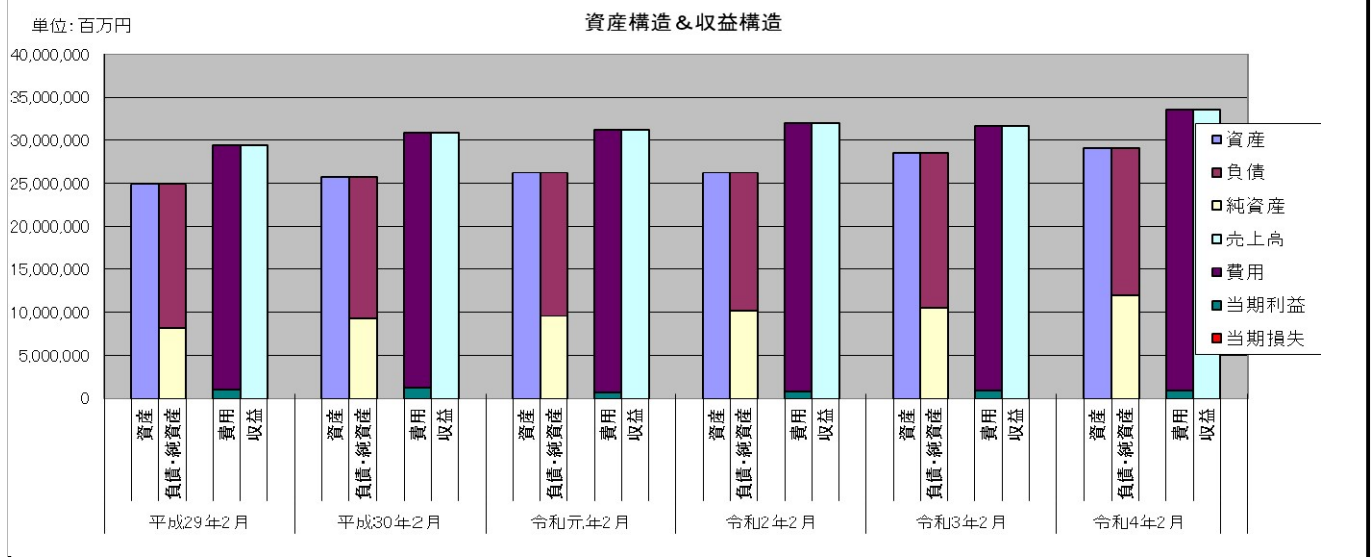
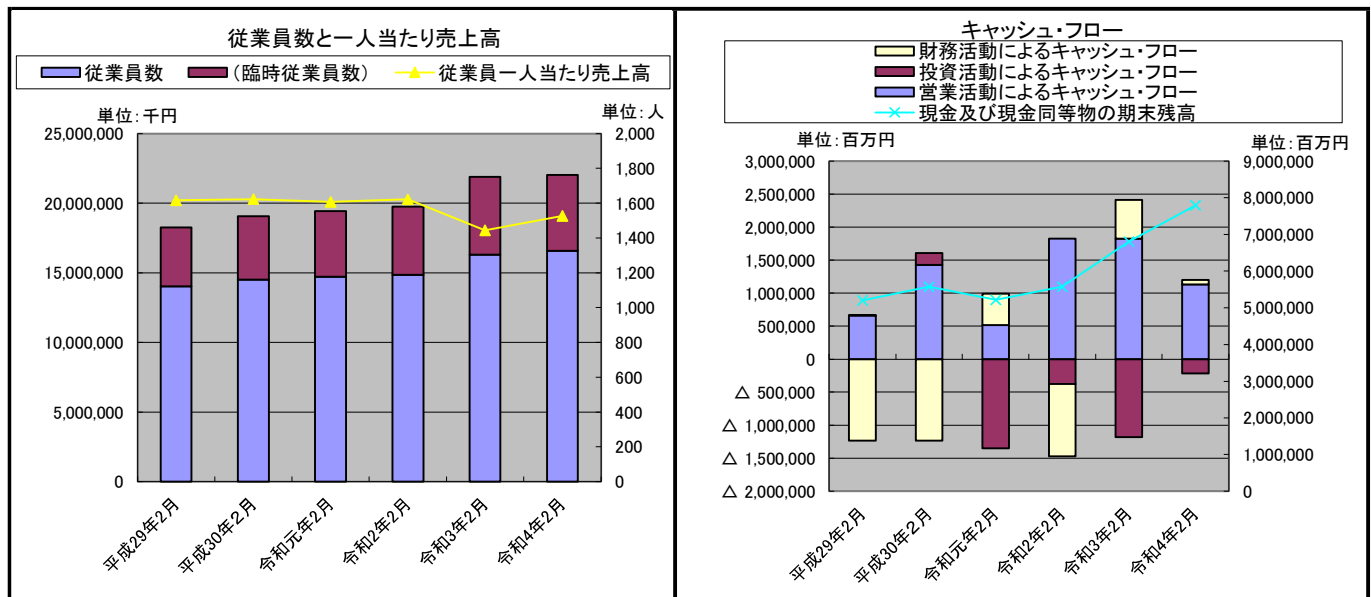

メディカル光グループ

比較損益計算書(連結)

単位:千円

科 目	金 額			金 額			増減額	増減率	増減額	増減率
	R-1/32期	R0/33期	R1/34期	R2/35期(A)	R3/36期(B)	R4/37期(C)	(C-B)	(C/B-1)	(C-A)	(C/A-1)
売上高	29,489,669	30,914,968	31,222,175	32,042,454	31,603,667	33,595,990	1,992,323	6.3%	1,553,536	4.8%
売上高合計	29,489,669	30,914,968	31,222,175	32,042,454	31,603,667	33,595,990	1,992,323	6.3%	1,553,536	4.8%
売上原価	26,218,601	27,416,338	27,957,007	28,602,625	28,400,440	29,981,292	1,580,852	5.6%	1,378,667	4.8%
売上原価	26,218,601	27,416,338	27,957,007	28,602,625	28,400,440	29,981,292	1,580,852	5.6%	1,378,667	4.8%
売上総利益	3,271,068	3,498,630	3,265,168	3,439,829	3,203,226	3,614,698	411,472	12.8%	174,869	5.1%
販売費及び一般管理費	280,226	283,188	270,169	248,897	237,092	268,725	31,633	13.3%	19,828	8.0%
役員報酬	540,880	519,038	592,295	574,846	576,572	575,030	▲1,542	▲0.3%	184	0.0%
給与手当	206,231	249,125	253,958	284,076	251,316	331,637	80,321	32.0%	47,561	16.7%
租税公課	143,525	154,287	191,905	284,076	208,377	242,121	33,744	16.2%	▲41,955	▲14.8%
のれん償却額	21,817	18,160	14,881	15,816	18,476	19,040	564	3.1%	3,224	20.4%
賞与引当金繰入額	14,392	7,862	15,416	11,427	10,049	11,054	1,005	10.0%	▲373	▲3.3%
退職給付費用	269	1,237	424	333	418	17	▲401	▲95.9%	▲316	▲94.9%
貸倒引当金繰入額	863,524	859,762	882,850	815,528	872,870	891,236	18,366	2.1%	75,708	9.3%
その他										
販売費及び一般管理費	2,070,864	2,092,659	2,221,898	2,234,999	2,175,170	2,338,860	163,690	7.5%	103,861	4.6%
営業利益	1,200,203	1,405,970	1,043,269	1,204,829	1,028,056	1,275,838	247,782	24.1%	71,009	5.9%
営業外収益	813	1,265	1,190	1,141	1,499	1,430	▲69	▲4.6%	289	25.3%
受取利息	25,255	31,636	20,958	23,158	25,849	29,234	3,385	13.1%	6,076	26.2%
受取配当金	14,733	14,241	19,585	24,190	179,375	54,593	▲124,782	▲69.6%	30,403	125.7%
助成金収入	-	-	-	-	-	24,000	-	-	-	-
違約金収入	-	-	-	-	17,463	-	-	-	-	-
受取保険金	-	-	-	-	-	-	-	-	-	-
寄付金収入	-	-	12,583	-	-	-	-	-	-	-
その他	30,620	28,926	24,120	35,593	29,283	34,293	5,010	17.1%	▲1,300	▲3.7%
営業外収益	71,422	76,069	78,438	84,083	253,471	143,552	▲109,919	▲43.4%	59,469	70.7%
営業外費用	83,303	70,135	61,992	58,998	53,743	58,266	4,523	8.4%	▲732	▲1.2%
支払利息	-	-	-	-	17,468	-	-	-	-	-
損害賠償金	35,173	27,762	6,464	4,535	8,474	3,244	▲5,230	▲61.7%	▲1,291	▲28.5%
その他										
営業外費用	118,477	97,897	68,457	63,533	79,685	61,511	▲18,174	▲22.8%	▲2,022	▲3.2%
経常利益	1,153,148	1,384,142	1,053,250	1,225,378	1,201,842	1,357,878	156,036	13.0%	132,500	10.8%
特別利益	141,782	2,488	241	8,821	2,231	29,654	27,423	1229.2%	20,833	236.2%
固定資産売却益	341,766	269,802	222,074	68,986	324,201	115,370	▲208,831	▲64.4%	46,384	67.2%
投資有価証券売却益	-	418,241	-	-	-	-	-	-	-	-
投資その他の資産売却益	3,000	5,120	44,032	32,000	-	-	-	-	-	-
補助金収入	-	-	13,278	-	-	-	-	-	-	-
保険解約返戻金	486,549	695,652	279,626	109,808	326,433	145,025	▲181,408	▲55.6%	35,217	32.1%
特別損失	11,180	8,592	-	43	868	1,109	241	27.8%	1,066	2479.1%
固定資産売却損	12,520	4,826	10,919	3,672	394	1,141	747	189.6%	▲2,531	▲68.9%
固定資産除却損	8,193	114,054	108,544	25,729	80,338	9,900	▲70,438	▲87.7%	▲15,829	▲61.5%
減損損失	3,000	5,120	44,032	32,000	-	-	-	-	-	-
固定資産圧縮損	10,484	5,063	116	-	2,517	-	-	-	-	-
投資有価証券売却損	-	-	-	-	-	9,939	-	-	-	-
投資有価証券評価損	24,319	-	-	-	-	-	-	-	-	-
関係会社株式売却損	3,953	2,382	1,262	1,000	2,506	4,352	1,846	73.7%	3,352	335.2%
貸借契約解約損	73,652	140,038	164,874	62,445	86,626	26,442	▲60,184	▲69.5%	▲36,003	▲57.7%
特別損失	1,566,045	1,939,756	1,168,002	1,272,742	1,441,649	1,476,461	34,812	2.4%	203,719	16.0%
税金等調整前当期純利益	613,558	780,716	463,850	528,073	619,914	611,275	▲8,639	▲1.4%	83,202	15.8%
法人税、住民税及び事業税	▲3,556	▲79,222	▲7,496	▲57,324	▲13,258	▲4,193	9,065	▲68.4%	53,131	▲92.7%
法人税等調整額 他	610,001	701,493	456,353	470,749	606,656	607,081	425	0.1%	136,332	29.0%
法人税等合計	956,043	1,238,263	711,649	801,993	834,993	869,379	34,386	4.1%	67,386	8.4%
当期純利益	-	-	-	-	-	17,051	-	-	-	-
非支配株主に帰属する当期純利益	956,043	1,238,263	711,649	801,993	834,993	852,328	17,335	2.1%	50,335	6.3%
親会社株主に帰属する当期純利益										

比較包括利益計算書(連結)

当期純利益	956,043	1,238,263	711,649	801,993	834,993	869,379	34,386	4.1%	67,386	8.4%
その他の有価証券評価差額金	20,334	124,952	▲227,287	▲37,178	▲107,824	▲27,361	-	-	-	-
退職給付に係る調整額	7,389	▲4,682	839	6,665	▲6,837	▲3,742	3,095	▲45.3%	▲10,407	▲156.1%
その他の包括利益合計	27,723	120,270	▲226,447	▲30,512	▲114,661	▲31,104	83,557	▲72.9%	▲592	1.9%
包括利益	983,767	1,358,533	485,201	771,480	720,331	838,275	117,944	16.4%	66,795	8.7%
(内訳)										
親会社株式に係る包括利益	983,767	1,358,533	485,201	771,480	720,331	821,181	100,850	14.0%	49,701	6.4%
非支配株主に係る包括利益	-	-	-	-	-	17,093	-	-	-	-

メディカルー光グループ

比較貸借対照表(連結)

単位:千円

科 目		金 額			金 額			増減額	増減率	増減額	増減率		
		R-1/32期	R0/33期	R1/34期	R2/35期(A)	R3/36期(B)	R4/37期(C)	(C-B)	(C/B-1)	(C-A)	(C/A-1)		
資 産 の 部	流動資産	現金及び預金	5,262,010	5,655,258	5,306,464	5,694,164	7,003,288	7,992,461	989,173	14.1%	2,298,297	40.4%	
		売掛金	3,624,233	4,237,105	4,579,617	4,660,787	4,737,017	4,890,612	153,595	3.2%	229,825	4.9%	
		商品	1,100,156	1,133,321	1,045,595	1,141,289	1,095,008	1,214,011	119,003	10.9%	72,722	6.4%	
		繰延税金資産	106,315	130,441	-	-	-	-	-	-	-	-	
		その他	432,281	524,808	863,956	690,571	822,283	482,691	▲ 339,592	▲ 41.3%	▲ 207,880	▲ 30.1%	
		貸倒引当金	▲ 3,220	▲ 3,717	▲ 3,813	▲ 3,282	▲ 2,708	▲ 2,288	420	▲ 15.5%	994	▲ 30.3%	
		流動資産合計	10,521,776	11,677,218	11,791,819	12,183,529	13,654,889	14,577,486	922,597	6.8%	2,393,957	19.6%	
	有形固定資産	建物及び構築物	11,098,619	11,093,381	11,707,984	11,973,112	12,413,344	12,451,837	38,493	0.3%	478,725	4.0%	
		減価償却費累計額	▲ 4,410,089	▲ 4,800,237	▲ 5,243,678	▲ 5,663,343	▲ 6,227,807	▲ 6,626,522	▲ 398,715	6.4%	▲ 963,179	17.0%	
		建物及び構築物(純額)	6,688,530	6,293,144	6,464,305	6,309,768	6,185,536	5,825,315	▲ 360,221	▲ 5.8%	▲ 484,453	▲ 7.7%	
		車両運搬具	203,353	190,168	184,292	172,615	148,227	148,157	▲ 70	▲ 0.0%	▲ 24,458	▲ 14.2%	
		減価償却費累計額	▲ 157,835	▲ 138,809	▲ 138,216	▲ 124,307	▲ 110,838	▲ 116,672	▲ 5,834	5.3%	7,635	▲ 6.1%	
		車両運搬具(純額)	45,518	51,358	46,076	48,307	37,388	31,484	▲ 5,904	▲ 15.8%	▲ 16,823	▲ 34.8%	
		工具、器具及び備品	1,187,498	1,230,478	1,343,183	1,397,383	1,468,455	1,567,397	98,942	6.7%	170,014	12.2%	
		減価償却費累計額	▲ 922,867	▲ 968,355	▲ 1,093,206	▲ 1,167,286	▲ 1,236,036	▲ 1,327,384	▲ 91,348	7.4%	▲ 160,098	13.7%	
		工具、器具及び備品(純額)	264,631	262,123	249,976	230,097	232,418	240,013	7,595	3.3%	9,916	4.3%	
		土地	3,030,256	3,015,869	3,215,180	3,158,317	3,176,825	3,739,216	562,391	17.7%	580,899	18.4%	
		建設仮勘定	39,176	495,621	425,432	240,314	482,427	28,476	▲ 453,951	▲ 94.1%	▲ 211,838	▲ 88.2%	
		有形固定資産合計	10,068,112	10,118,117	10,400,971	9,986,805	10,114,596	9,864,505	▲ 250,091	▲ 2.5%	▲ 122,300	▲ 1.2%	
	無形固定資産	のれん	1,124,238	923,671	1,405,645	1,209,292	1,749,837	1,536,222	▲ 213,615	▲ 12.2%	326,930	27.0%	
		その他	249,023	202,619	164,993	164,195	196,998	177,185	▲ 19,813	▲ 0	12,990	0	
		無形固定資産合計	1,373,261	1,126,290	1,570,638	1,373,488	1,946,836	1,713,408	▲ 233,428	▲ 12.0%	339,920	24.7%	
		投資有価証券	1,424,370	1,510,106	1,051,454	1,149,689	1,090,920	1,104,507	13,587	1.2%	▲ 45,182	▲ 3.9%	
		繰延税金資産	99,146	102,567	258,907	324,303	407,543	419,897	12,354	3.0%	95,594	29.5%	
		敷金及び保証金	754,943	794,683	753,974	739,583	907,820	906,042	▲ 1,778	▲ 0.2%	166,459	22.5%	
		その他	667,262	394,807	379,214	436,249	431,693	508,408	76,715	17.8%	72,159	16.5%	
		投資その他の資産合計	2,945,722	2,802,166	2,443,550	2,649,826	2,837,978	2,938,856	100,878	3.6%	289,030	10.9%	
		固定資産合計	14,387,097	14,046,573	14,415,160	14,010,120	14,899,411	14,516,769	▲ 382,642	▲ 2.6%	506,649	3.6%	
		社債発行費	-	-	-	-	-	-	-	-	-	-	
	繰延資産合計	-	-	-	-	-	-	-	-	-	-		
	資 産 合 計	24,908,873	25,723,792	26,206,980	26,193,649	28,554,301	29,094,256	539,955	1.9%	2,900,607	11.1%		
負 債 の 部	流動負債	支払手形	24,309	28,557	33,910	38,978	45,547	46,847	1,300	2.9%	7,869	20.2%	
		買掛金	3,122,039	3,383,300	3,328,583	3,332,745	3,445,500	3,434,630	▲ 10,870	▲ 0.3%	101,885	3.1%	
		短期借入金	-	20,000	35,000	35,000	740,000	170,000	▲ 570,000	▲ 77.0%	135,000	385.7%	
		1年内返済予定の長期借入金	3,398,641	3,687,704	3,639,690	3,099,860	3,251,061	3,562,395	311,334	9.6%	462,535	14.9%	
		未払法人税等	338,852	515,273	192,748	345,354	359,759	279,828	▲ 79,931	▲ 22.2%	▲ 65,526	▲ 19.0%	
		賞与引当金	206,574	213,924	217,120	219,351	221,356	226,908	5,552	2.5%	7,557	3.4%	
		その他	843,341	937,024	835,410	928,659	1,034,774	695,487	▲ 339,287	▲ 32.8%	▲ 233,172	▲ 25.1%	
		流動負債合計	7,933,758	8,785,783	8,282,464	7,999,950	9,098,000	8,416,097	▲ 681,903	▲ 7.5%	416,147	5.2%	
	固定負債	長期借入金	7,655,366	6,331,502	7,131,074	6,777,703	7,611,616	7,372,883	▲ 238,733	▲ 3.1%	595,180	8.8%	
		リース債務	364,231	333,548	299,059	265,165	245,328	207,131	▲ 38,197	▲ 15.6%	▲ 58,034	▲ 21.9%	
		退職給付に係る負債	451,057	505,644	557,502	595,389	696,054	761,406	65,352	9.4%	166,017	27.9%	
		その他	408,999	466,605	384,941	384,516	418,475	408,878	▲ 9,597	▲ 2.3%	24,362	6.3%	
	固定負債合計	8,879,654	7,637,300	8,372,577	8,022,774	8,971,473	8,750,301	▲ 221,172	▲ 2.5%	727,527	9.1%		
	負 債 合 計	16,813,412	16,423,083	16,655,042	16,022,724	18,069,474	17,166,398	▲ 903,076	▲ 5.0%	1,143,674	7.1%		
	純資産の部	株主資本	資本金	917,000	917,000	917,000	917,000	917,000	917,000	0	0.0%	0	0.0%
			資本剰余金	837,050	837,050	837,050	837,050	853,083	1,080,381	227,298	26.6%	243,331	29.1%
			利益剰余金	6,279,620	7,364,596	7,922,959	8,572,458	9,246,542	9,948,627	702,085	7.6%	1,376,169	16.1%
			自己株式	▲ 199,317	▲ 199,317	▲ 280,002	▲ 280,002	▲ 541,555	▲ 541,555	0	0.0%	▲ 261,553	93.4%
			株主資本合計	7,834,352	8,919,329	9,397,006	10,046,505	10,475,069	11,404,452	929,383	8.9%	1,357,947	13.5%
		その他	その他有価証券評価差額金	254,647	379,600	152,313	115,134	7,310	▲ 20,093	▲ 27,403	▲ 374.9%	▲ 135,227	▲ 117.5%
			退職給付に係る調整累計額	6,460	1,778	2,618	9,283	2,446	▲ 1,295	▲ 3,741	▲ 152.9%	▲ 10,578	▲ 114.0%
			その他の包括利益累計額	261,108	381,378	154,931	124,418	9,756	▲ 21,389	▲ 31,145	▲ 319.2%	▲ 145,807	▲ 117.2%
			新株予約権	-	-	-	-	-	-	-	-	-	-
			非支配株主持分(少数株主持分)	-	-	-	-	-	544,795	-	-	544,795	-
			純 資 産 合 計	8,095,461	9,300,708	9,551,938	10,170,924	10,484,826	11,927,858	1,443,032	13.8%	1,756,934	17.3%
			負債・純資産合計	24,908,873	25,723,792	26,206,980	26,193,649	28,554,301	29,094,256	539,955	1.9%	2,900,607	11.1%

メディカルー光グループ

比較キャッシュ・フロー計算書(連結)

単位:千円

区分	金 額			金 額		
	R-1/32期	R0/33期	R1/34期	R2/35期(A)	R3/36期(B)	R4/37期(C)
営業活動によるキャッシュ・フロー						
税金等調整前当期純利益	1,566,045	1,939,756	1,168,002	1,272,742	1,441,649	1,476,461
減価償却費	616,195	632,045	657,538	634,000	629,340	628,351
減損損失	8,193	114,054	108,544	25,729	80,338	9,900
のれん償却額	143,525	154,287	191,905	191,905	208,377	242,121
貸倒引当金の増減額(△は減少)	▲ 4,996	496	96	▲ 351	▲ 574	▲ 419
賞与引当金の増減額(△は減少)	4,171	7,350	▲ 930	2,230	▲ 25,991	5,551
退職給付に係る負債の増減額(△は減少)	36,651	47,868	53,063	47,451	44,015	59,980
受取利息及び受取配当金	▲ 26,068	▲ 32,901	▲ 22,149	▲ 24,299	▲ 27,348	▲ 30,665
支払利息	83,303	70,135	61,992	58,998	53,743	58,266
投資有価証券売却損益(△は益)	▲ 331,282	▲ 264,738	▲ 221,957	▲ 68,986	▲ 321,683	▲ 115,370
関係会社株式売却損益(△は益)	24,319	-	-	-	-	-
固定資産売却損益(△は益)	▲ 130,601	6,103	▲ 241	▲ 8,778	▲ 1,363	▲ 28,545
固定資産除却損	12,520	4,826	10,919	3,672	394	1,141
投資その他の資産売却益	-	▲ 418,241	-	1,000	-	-
賃貸借契約解約損	3,953	2,382	1,262	1,000	2,506	4,352
売上債権の増減額(△は増加)	454,631	▲ 612,872	▲ 231,209	▲ 81,169	86,165	▲ 153,594
たな卸資産の増減額(△は増加)	▲ 9,389	▲ 33,164	130,540	▲ 95,693	49,544	▲ 119,002
仕入債務の増減額(△は減少)	▲ 961,203	265,508	▲ 202,333	9,229	104,625	▲ 9,570
未払費用の増減額(△は減少)	11,033	▲ 4,859	7,802	69,954	▲ 9,621	▲ 60,748
預り保証金の増減額(△は減少)	▲ 45,421	▲ 7,099	4,324	▲ 523	▲ 5,846	▲ 2,542
その他	▲ 18,094	221,460	▲ 257,794	48,561	148,979	▲ 75,472
小計	1,437,486	2,092,397	1,459,376	2,085,673	2,457,251	1,890,194
利息及び配当金の受取額	25,392	31,518	20,917	23,147	26,276	29,662
利息の支払額	▲ 82,693	▲ 70,152	▲ 61,898	▲ 57,684	▲ 53,904	▲ 59,259
法人税等の支払額	▲ 720,804	▲ 627,071	▲ 901,929	▲ 227,812	▲ 607,019	▲ 725,551
営業活動によるキャッシュ・フロー	659,381	1,426,691	516,465	1,823,323	1,822,603	1,135,046
投資活動によるキャッシュ・フロー						
有形固定資産の取得による支出	▲ 394,136	▲ 422,112	▲ 1,084,371	▲ 451,672	▲ 470,384	▲ 322,758
有形固定資産の売却による収入	401,165	5,732	250	71,504	8,656	2,380
無形固定資産の取得による支出	▲ 60,424	▲ 25,409	▲ 14,627	▲ 29,606	▲ 17,972	▲ 14,288
投資有価証券の取得による支出	▲ 204,850	▲ 436,691	▲ 173,826	▲ 285,214	▲ 1,095,353	▲ 699,269
投資有価証券の売却による収入	744,456	803,322	520,570	412,457	1,112,002	750,101
連結の範囲の変更を伴う子会社株式の取得による支出	▲ 456,272	-	▲ 713,406	-	▲ 665,337	-
連結の範囲の変更を伴う子会社株式の売却による収入	33,376	-	-	-	-	-
投資その他の資産の売却による収入	-	767,111	-	-	-	-
長期前払費用の取得による支出	▲ 629	▲ 5,444	▲ 1,652	▲ 32,068	▲ 3,901	▲ 25,686
敷金及び保証金の差入による支出	▲ 59,833	▲ 58,078	▲ 9,378	▲ 3,296	▲ 27,123	▲ 22,225
敷金及び保証金の回収による収入	50,024	16,258	54,731	17,691	19,271	21,476
預り金の増減額(△は減少)	28,105	▲ 269,576	-	-	-	-
その他	▲ 77,274	▲ 194,438	71,992	▲ 74,820	▲ 40,463	94,750
投資活動によるキャッシュ・フロー	3,707	180,674	▲ 1,349,719	▲ 375,027	▲ 1,180,605	▲ 215,520
財務活動によるキャッシュ・フロー						
短期借入金の純増減額(△は減少)	▲ 60,000	20,000	15,000	-	497,126	▲ 570,000
長期借入れによる収入	3,180,000	2,660,000	5,108,000	3,050,000	3,970,000	3,700,000
長期借入金の返済による支出	▲ 4,152,386	▲ 3,694,801	▲ 4,356,442	▲ 3,943,200	▲ 3,401,924	▲ 3,627,398
非支配株主からの払込みによる収入	-	▲ 63,130	-	-	-	755,000
リース債務の返済による支出	▲ 60,564	-	▲ 57,728	▲ 47,001	▲ 41,487	▲ 42,614
自己株式の取得による支出	-	-	▲ 80,685	-	▲ 271,920	-
配当金の支払額	▲ 137,957	▲ 153,286	▲ 153,286	▲ 152,494	▲ 160,909	▲ 150,243
財務活動によるキャッシュ・フロー	▲ 1,230,909	▲ 1,231,218	474,858	▲ 1,092,696	590,883	64,743
現金及び現金同等物の増加額(減少額△)	▲ 567,820	376,147	▲ 358,394	355,598	1,232,881	984,268
現金及び現金同等物の期首残高	5,767,116	5,199,296	5,575,443	5,217,048	5,572,647	6,805,529
現金及び現金同等物の期末残高	5,199,296	5,575,443	5,217,048	5,572,647	6,805,529	7,789,797

メディカルー光グループ

経営指標比較表

金額単位:千円

経営指標		(単位)	R2/35期(A)		R3/36期(B)		R4/37期(C)		評価	
									傾向	判定
(1) 総合収益性分析										
A. 総資本当期純利益率(ROA)	(%)	$\frac{801,993}{26,193,649} \times 100$	3.06	$\frac{834,993}{28,554,301} \times 100$	2.92	$\frac{869,379}{29,094,256} \times 100$	2.99			
B. 自己資本当期純利益率(ROE)	(%)	$\frac{801,993}{10,170,924} \times 100$	7.89	$\frac{834,993}{10,484,826} \times 100$	7.96	$\frac{869,379}{11,927,858} \times 100$	7.29			
(2) 売上高利益率分析										
A. 売上高対総利益率(粗利益率)	(%)	$\frac{3,439,829}{32,042,454} \times 100$	10.74	$\frac{3,203,226}{31,603,667} \times 100$	10.14	$\frac{3,614,698}{33,595,990} \times 100$	10.76			
B. 売上高対営業利益率	(%)	$\frac{1,204,829}{32,042,454} \times 100$	3.76	$\frac{1,028,056}{31,603,667} \times 100$	3.25	$\frac{1,275,838}{33,595,990} \times 100$	3.80			
C. 売上高対経常利益率	(%)	$\frac{1,225,378}{32,042,454} \times 100$	3.82	$\frac{1,201,842}{31,603,667} \times 100$	3.80	$\frac{1,357,878}{33,595,990} \times 100$	4.04			
D. 売上高対当期純利益率	(%)	$\frac{801,993}{32,042,454} \times 100$	2.50	$\frac{834,993}{31,603,667} \times 100$	2.64	$\frac{869,379}{33,595,990} \times 100$	2.59			
E. 売上高対販売管理費比率	(%)	$\frac{2,234,999}{32,042,454} \times 100$	6.98	$\frac{2,175,170}{31,603,667} \times 100$	6.88	$\frac{2,338,860}{33,595,990} \times 100$	6.96			
(3) 損益分岐点分析										
A. 損益分岐点売上高(採算点)	(千円)	$\frac{1,473,559}{-}$	-	$\frac{1,461,480}{-}$	-	$\frac{1,491,146}{-}$	-			
B. 損益分岐点比率(余裕度)	(%)	$\frac{-}{32,042,454} \times 100$	-	$\frac{-}{31,603,667} \times 100$	-	$\frac{-}{33,595,990} \times 100$	-			
(4) 回転率・回転期間分析										
A. 総資本回転率	(回)	$\frac{32,042,454}{26,193,649}$	1.22	$\frac{31,603,667}{28,554,301}$	1.11	$\frac{33,595,990}{29,094,256}$	1.15			
B. 固定資産回転率	(回)	$\frac{32,042,454}{14,010,120}$	2.29	$\frac{31,603,667}{14,899,411}$	2.12	$\frac{33,595,990}{14,516,769}$	2.31			
C. 売上債権回転期間	(日)	$\frac{4,660,787}{32,042,454} \times 365$	53.09	$\frac{4,737,017}{31,603,667} \times 365$	54.71	$\frac{4,890,612}{33,595,990} \times 365$	53.13			
D. 棚卸資産回転期間	(日)	$\frac{1,141,289}{32,042,454} \times 365$	13.00	$\frac{1,095,008}{31,603,667} \times 365$	12.65	$\frac{1,214,011}{33,595,990} \times 365$	13.19			
E. 買入債務回転期間	(日)	$\frac{3,371,723}{32,042,454} \times 365$	38.41	$\frac{3,491,047}{31,603,667} \times 365$	40.32	$\frac{3,481,477}{33,595,990} \times 365$	37.82			
(5) 生産性分析										
A. 従業員一人当たり年間売上高	(千円)	$\frac{32,042}{1,187}$	26,994	$\frac{31,604}{1,304}$	24,236	$\frac{33,596}{1,325}$	25,355			
B. 従業員一人当たり年間当期純利益	(千円)	$\frac{802}{1,187}$	676	$\frac{835}{1,304}$	640	$\frac{869}{1,325}$	656			
(6) 短期支払能力分析										
A. 流動比率	(%)	$\frac{12,183,529}{7,999,950} \times 100$	152.30	$\frac{13,654,889}{9,098,000} \times 100$	150.09	$\frac{14,577,486}{8,416,097} \times 100$	173.21			
B. 当座比率	(%)	$\frac{10,354,951}{7,999,950} \times 100$	129.44	$\frac{11,740,305}{9,098,000} \times 100$	129.04	$\frac{12,883,073}{8,416,097} \times 100$	153.08			
(7) 資本の安定性分析										
A. 自己資本比率	(%)	$\frac{10,170,924}{26,193,649} \times 100$	38.83	$\frac{10,484,826}{28,554,301} \times 100$	36.72	$\frac{11,383,063}{29,094,256} \times 100$	39.12			
B. 負債比率	(%)	$\frac{16,022,724}{10,170,924} \times 100$	157.53	$\frac{18,069,474}{10,484,826} \times 100$	172.34	$\frac{17,166,398}{11,927,858} \times 100$	143.92			
(8) 調達と運用の適合性分析										
A. 固定長期適合率	(%)	$\frac{14,010,120}{18,193,698} \times 100$	77.01	$\frac{14,899,411}{19,456,299} \times 100$	76.58	$\frac{14,516,769}{20,678,159} \times 100$	70.20			
B. 固定比率	(%)	$\frac{14,010,120}{10,170,924} \times 100$	137.75	$\frac{14,899,411}{10,484,826} \times 100$	142.10	$\frac{14,516,769}{11,927,858} \times 100$	121.70			
(9) 成長性分析										
A. 売上高成長率	(%)	$\frac{32,042,454 - 26,193,649}{26,193,649} \times 100$		$\frac{31,603,667 - 28,554,301}{28,554,301} \times 100$	▲ 1.37	$\frac{1,992,323}{31,603,667} \times 100$	6.30			
B. 経常利益成長率	(%)	$\frac{1,225,378 - 1,204,829}{1,204,829} \times 100$		$\frac{1,225,378 - 1,028,056}{1,028,056} \times 100$	▲ 1.92	$\frac{156,036}{1,201,842} \times 100$	12.98			
C. 販売管理費増減率	(%)	$\frac{2,234,999 - 2,234,999}{2,234,999} \times 100$		$\frac{2,234,999 - 2,175,170}{2,175,170} \times 100$	▲ 2.68	$\frac{163,690}{2,175,170} \times 100$	7.53			
D. 従業員数増減率	(%)	$\frac{117 - 1,187}{1,187} \times 100$		$\frac{117 - 1,187}{1,187} \times 100$	9.86	$\frac{21}{1,304} \times 100$	1.61			
E. 資産増加率	(%)	$\frac{26,193,649 - 26,193,649}{26,193,649} \times 100$		$\frac{2,360,652}{26,193,649} \times 100$	9.01	$\frac{539,955}{29,094,256} \times 100$	1.86			
(10) 付加価値分析										
A. 加工高比率	(%)	$\frac{2,044,388}{32,042,454} \times 100$	6.38	$\frac{1,860,196}{31,603,667} \times 100$	5.89	$\frac{2,138,633}{33,595,990} \times 100$	6.37			
B. 労働分配率	(%)	$\frac{839,559}{2,044,388} \times 100$	41.07	$\frac{832,140}{1,860,196} \times 100$	44.73	$\frac{862,795}{2,138,633} \times 100$	40.34			
C. 資本生産性	(%)	$\frac{2,044,388}{26,193,649} \times 100$	7.80	$\frac{1,860,196}{28,554,301} \times 100$	6.51	$\frac{2,138,633}{29,094,256} \times 100$	7.35			
D. 付加価値生産性	(千円)	$\frac{2,044}{1,187}$	1,722	$\frac{1,860}{1,304}$	1,427	$\frac{2,139}{1,325}$	1,614			
(11) その他										
A. 借入金依存度	(%)	$\frac{13,510,473}{26,193,649} \times 100$	51.58	$\frac{15,293,505}{28,554,301} \times 100$	53.56	$\frac{14,747,039}{29,094,256} \times 100$	50.69			