

ホクシン株式会社

主要な経営指標等の推移(連結)		決算年月	2015年3月	2016年3月	2017年3月	2018年3月	2019年3月	2020年3月
回次			第65期	第66期	第67期	第68期	第69期	第70期
決算年月			平成27年3月	平成28年3月	平成29年3月	平成30年3月	平成31年3月	令和2年3月
売上高	(百万円)		10,039	11,156	11,497	11,256	11,367	10,539
営業利益	(百万円)		160	331	801	618	319	222
売上高営業利益率	(%)		1.59%	2.97%	6.97%	5.49%	2.81%	2.11%
経常利益	(百万円)		124	335	793	647	339	247
売上高経常利益率	(%)		1.24%	3.00%	6.89%	5.75%	2.98%	2.35%
当期純利益又は当期純損失(△)	(百万円)		154	363	773	445	246	154
売上高当期純利益率	(%)		1.53%	3.25%	6.72%	3.96%	2.16%	1.46%
親会社株主に帰属する当期純利益	(百万円)		—	—	—	—	—	—
包括利益	(百万円)		—	—	—	—	—	—
資本金 *	(百万円)		2,344	2,344	2,344	2,344	2,344	2,344
発行済株式総数 *	(千株)		28,373	28,373	28,373	28,373	28,373	28,373
純資産額	(百万円)		3,668	3,878	4,652	4,920	5,033	5,052
総資産額	(百万円)		10,374	11,121	11,820	12,970	12,938	12,376
1株当たり純資産額	(円)		129	136.77	164.06	173.52	177.52	178.19
1株当たり当期純利益	(円)		5	13	27	16	9	5
潜在株式調整後1株当たり当期純利益	(円)		—	—	—	—	—	—
自己資本比率(自己資本÷総資産×100)	(%)		35.4	34.9	39.4	37.9	38.9	40.8
自己資本利益率(当期純利益÷自己資本×100)	(%)		4.3	9.6	18.1	9.3	4.9	3.1
株価収益率(PER)	(倍)		24.0	9.2	7.5	11.7	15.8	21.0
配当性向 *	(%)		36.9	23.4	18.3	31.8	40.4	36.8
営業活動によるキャッシュ・フロー	(百万円)		38	200	1,516	75	418	161
投資活動によるキャッシュ・フロー	(百万円)		△ 288	△ 214	△ 574	△ 358	△ 490	△ 175
財務活動によるキャッシュ・フロー	(百万円)		267	△ 18	△ 130	274	△ 29	74
現金及び現金同等物の期末残高	(百万円)		984	953	1,764	1,756	1,655	1,715
従業員数	(名)		147	146	151	162	168	167
ROA 総資本当期純利益率	(%)		1.48	3.26	6.54	3.43	1.90	1.25
売上高経常利益率	(%)		1.24	3.00	6.89	5.75	2.98	2.35
売上高当期純利益率	(%)		1.53	3.25	6.72	3.96	2.16	1.46
総資本回転率	(回)		0.97	1.00	0.97	0.87	0.88	0.85
売上高成長率(対基準比率)			100	111	115	112	113	105
経常利益成長率(対基準比率)			100	270	638	521	273	199
総資本成長率(対基準比率)			100	107	114	125	125	119
従業員一人当たり売上高	(百万円)		68,289	76,414	76,142	69,479	67,659	63,109
キャッシュ・フロー パターン			3	4	4	3	4	3
SAF2002モデルによる格付け						BB	BB	BB

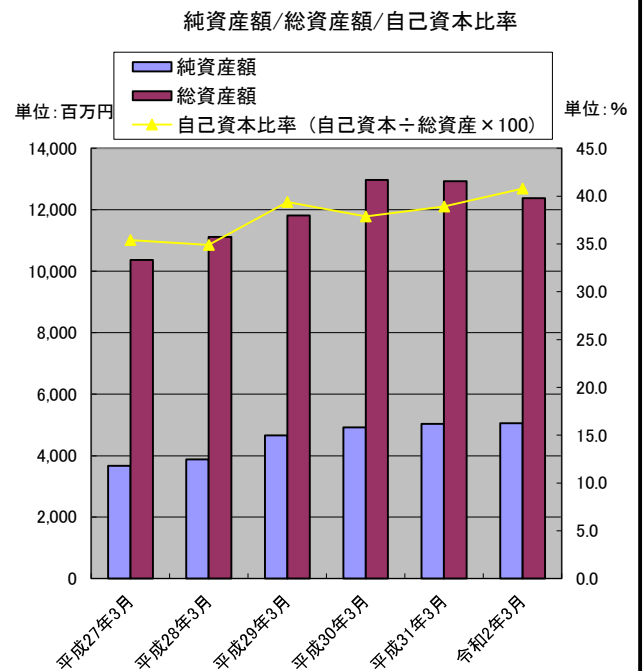
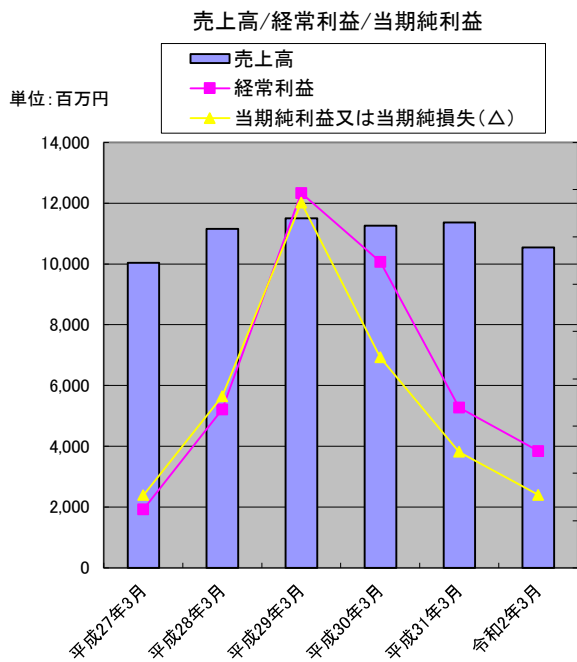

ホクシン株式会社

従業員数と一人当たり売上高

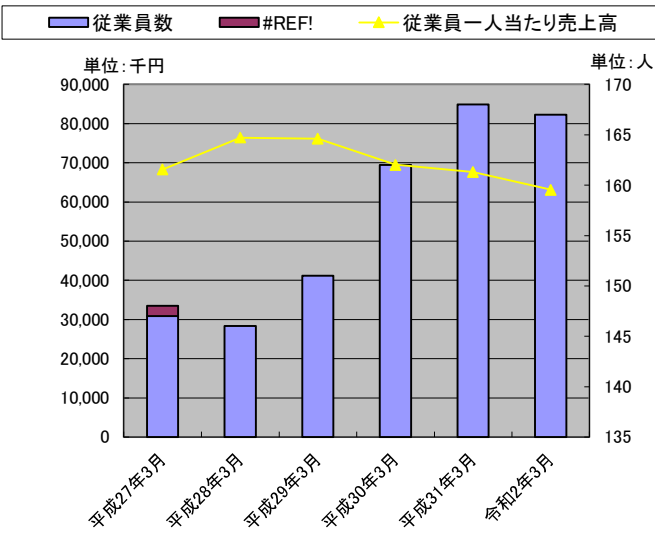

キャッシュ・フロー

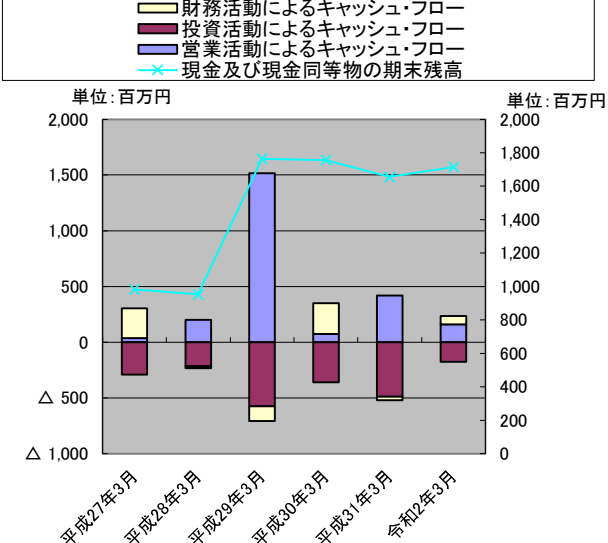

資産構造 & 収益構造

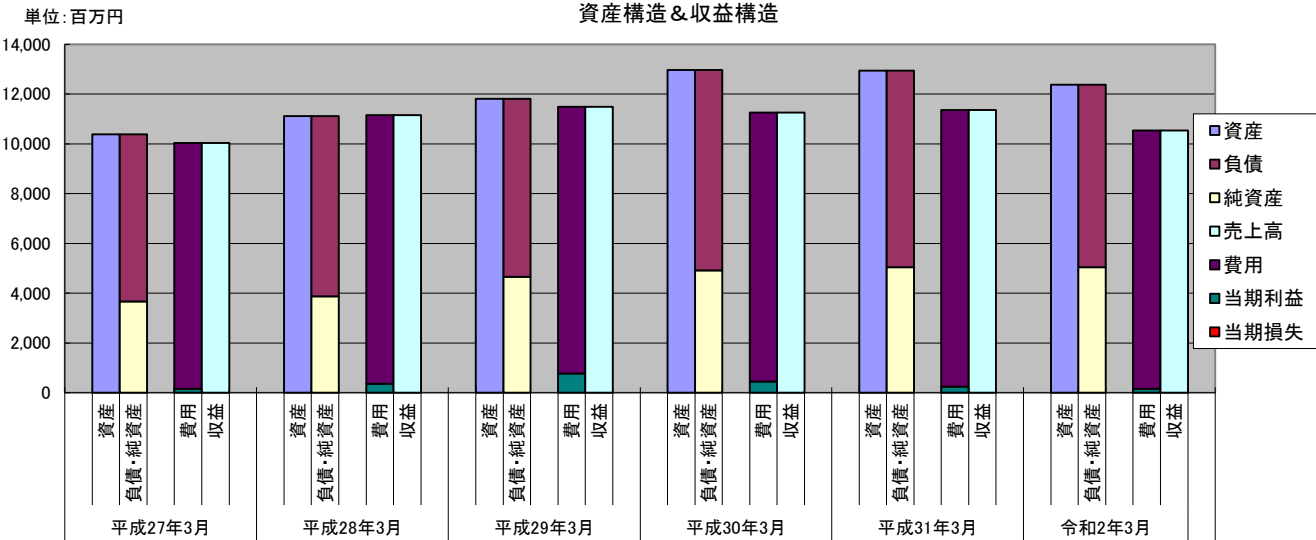

キャッシュ・フロー構造

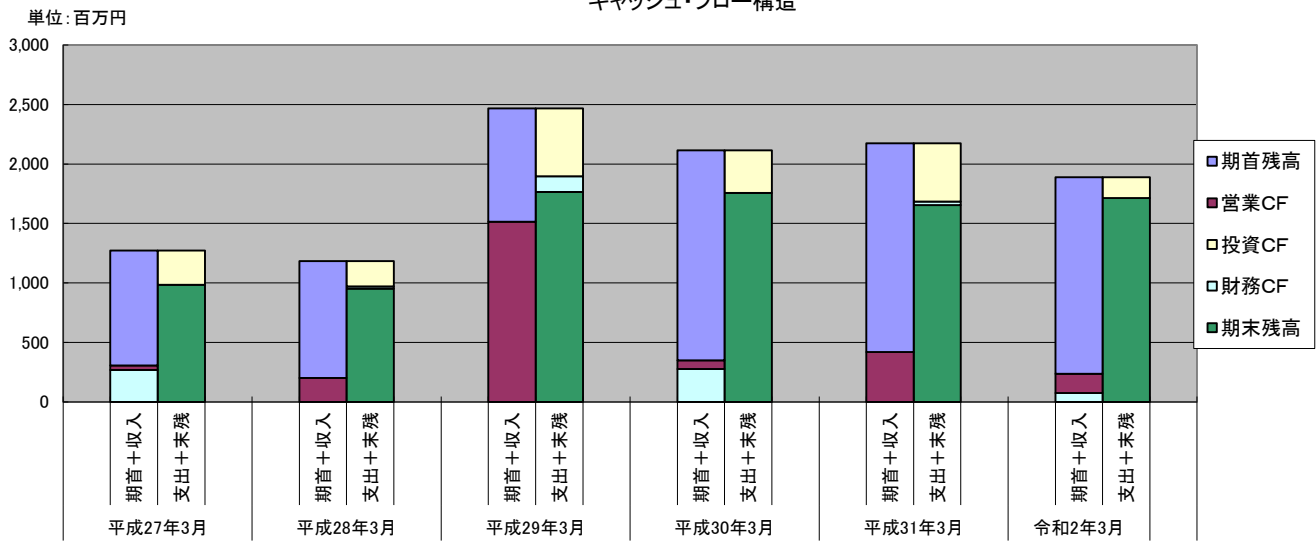

[比較貸借対照表\(連結\)](#)

単位:百万円

借入金:長短借入金+社債	有利子負債:借入金+リース債務
--------------	-----------------

ホクシン株式会社

比較損益計算書(連結)

単位:百万円

科 目	金 額			金 額			増減額	増減率	増減額	増減率
	R-3/65期	R-2/66期	R-1/67期	R0/68期(A)	R1/69期(B)	R2/70期(C)	(C-B)	(C/B-1)	(C-A)	(C/A-1)
売上高										
製品売上高	7,987	9,201	9,622	9,426	9,389	8,560	▲ 829	▲8.8%	▲ 866	▲9.2%
商品売上高	2,052	1,956	1,875	1,830	1,978	1,979	1	0.1%	149	8.2%
売上高合計	10,039	11,156	11,497	11,256	11,367	10,539				
売上原価										
製品期首たな卸高	549	697	493	514	513	619	106	20.7%	105	20.5%
商品期首たな卸高	306	301	363	164	422	523	101	23.9%	359	218.3%
当期製品製造原価	7,073	7,608	7,785	7,755	8,146	7,399	▲ 747	▲9.2%	▲ 356	▲4.6%
当期商品仕入高	1,843	1,853	1,498	1,886	1,889	1,608	▲ 281	▲14.9%	▲ 278	▲14.7%
合計	9,771	10,459	10,138	10,319	10,970	10,149	▲ 821	▲7.5%	▲ 170	▲1.6%
他勘定振替高	9	7	3	2	25	9	▲ 16	▲64.9%	7	299.4%
製品期末たな卸高	697	493	514	513	619	736	117	18.8%	223	43.5%
商品期末たな卸高	301	363	164	422	523	324	▲ 199	▲38.1%	▲ 98	▲23.3%
売上原価合計	8,764	9,596	9,457	9,382	9,803	9,081	▲ 722	▲7.4%	▲ 301	▲3.2%
売上原価	8,764	9,596	9,457	9,382	9,803	9,081	▲ 722	▲7.4%	▲ 301	▲3.2%
売上総利益	1,275	1,561	2,041	1,874	1,564	1,458	▲ 106	▲6.8%	▲ 416	▲22.2%
販売費及び一般管理費	1,115	1,230	1,240	1,255	1,244	1,236	▲ 8	▲0.7%	▲ 19	▲1.5%
販売費及び一般管理費	1,115	1,230	1,240	1,255	1,244	1,236	▲ 8	▲0.7%	▲ 19	▲1.5%
営業利益	160	331	801	618	319	222	▲ 97	▲30.5%	▲ 396	▲64.1%
営業外収益										
受取利息	0	0	0	0	0	0	▲ 0	▲26.0%	▲ 0	▲58.3%
受取配当金	17	25	16	18	19	21	1	6.7%	3	15.5%
不動産賃貸料	0	0	0	0	5	3	▲ 2	▲41.7%	3	
業務受託料	16	20	20	20	20	20	0	0.0%	0	0.0%
助成金収入	0	10	0	0	0	0	0		0	
その他	10	17	11	28	7	10	3	38.0%	▲ 18	▲63.7%
営業外収益	43	72	47	66	52	54	2	3.4%	▲ 12	▲18.3%
営業外費用										
支払利息	46	42	34	26	22	20	▲ 2	▲9.2%	▲ 7	▲25.1%
社債利息	0	0	0	0	0	0	0		0	
手形売却損	13	8	1	3	5	3	▲ 1	▲29.2%	▲ 0	▲2.1%
売上割引	16	17	18	7	5	5	▲ 0	▲2.2%	▲ 1	▲19.9%
その他	3	0	2	1	0	0	▲ 0	▲2.5%	▲ 0	▲46.1%
営業外費用	78	68	55	37	32	29	▲ 4	▲10.9%	▲ 8	▲22.4%
経常利益	124	335	793	647	339	247	▲ 92	▲27.1%	▲ 400	▲61.8%
特別利益										
投資有価証券売却益	0	0	10	19	0	0	0		▲ 19	▲100.0%
関係会社株式売却益	0	0	0	0	32	0	▲ 32	▲100.0%	0	
受取保険金	0	113	0	0	189	0	▲ 189	▲100.0%	0	
退職給付制度改定益	31	0	0	0	0	0	0		0	
特別利益	31	113	10	19	222	0	▲ 222	▲100.0%	▲ 19	▲100.0%
特別損失										
固定資産除却損	14	31	45	43	44	12	▲ 32	▲72.6%	▲ 31	▲71.9%
災害による損失	0	15	0	0	134	5	▲ 130	▲96.6%	5	
投資有価証券評価損	0	0	0	0	52	0	▲ 52	▲100.0%	0	
社葬費用	0	0	0	0	0	12	12		12	
特別損失	14	45	45	43	230	28	▲ 202	▲87.8%	▲ 15	▲34.3%
税金等調整前当期純利益	141	403	758	624	331	219	▲ 112	▲33.8%	▲ 405	▲64.9%
法人税、住民税及び事業税	5	49	94	172	104	29	▲ 75	▲72.3%	▲ 143	▲83.3%
法人税等調整額 他	▲ 17	▲ 9	▲ 109	7	18	36	18	99.0%	29	443.0%
法人税等合計	▲ 12	40	▲ 14	178	85	65	▲ 21	▲24.1%	▲ 114	▲63.6%
当期純利益	154	363	773	445	246	154	▲ 91	▲37.2%	▲ 291	▲65.4%
少数株主利益又は少数株主損失(△)										
親会社株主に帰属する当期純利益										

比較包括利益計算書(連結)

当期純利益	154	363	773	445	246	154	▲ 91	▲37.2%	▲ 291	▲65.4%
その他										
その他の包括利益合計										
包括利益(内訳)	0	0	0	0	0	0	0		0	
親会社株式に係る包括利益							0		0	
非支配株主に係る包括利益							0		0	

期末従業員数	147	146	151	162	168	167	▲ 1	▲0.6%	5	3.1%
加工高(付加価値額)	1,275	1,561	2,041	1,874	1,564	1,458	▲ 106	▲6.8%	▲ 416	▲22.2%

ここでの加工高＝販売費及び一般管理費+営業利益として計算している。

人件費(固定費)										
設備関連費(固定経費)										
業務活動費(調整可能経費)										
販売費及び一般管理費	1,115	1,230	1,240	1,255	1,244	1,236				

ホクシン株式会社

比較キャッシュ・フロー計算書(連結)

単位:百万円

区分	金 額			金 額		
	R-3/65期	R-2/66期	R-1/67期	R0/68期(A)	R1/69期(B)	R2/70期(C)
営業活動によるキャッシュ・フロー						
税引前当期純利益	141	403	758	624	331	219
減価償却費	234	238	246	296	309	275
環境対策引当金の増減額(△は減少)	0	7	▲ 8	1	0	0
災害損失引当金の増減額(△は減少)	0	0	0	0	0	▲ 66
退職給付引当金の増減額(△は減少)	▲ 187	53	▲ 63	▲ 23	▲ 10	▲ 22
賞与引当金の増減額(△は減少)	▲ 22	29	23	2	▲ 45	▲ 2
受取利息及び受取配当金	▲ 17	▲ 25	▲ 16	▲ 18	▲ 20	▲ 21
支払利息	46	42	34	26	22	20
受取保険金	0	▲ 113	0	0	189	0
災害による損失	0	15	0	0	134	5
社葬費用	0	0	0	0	0	12
固定資産除却損	14	31	45	43	44	12
投資有価証券売却損益(△は益)	0	0	0	0	0	0
投資有価証券評価損益(△は益)	0	3	10	19	52	0
関係会社株式売却損益(△は益)	0	0	0	0	▲ 32	0
売上債権の増減額(△は増加)	239	▲ 164	34	▲ 1,626	▲ 163	1,119
たな卸資産の増減額(△は増加)	▲ 170	7	256	▲ 198	▲ 418	34
未払消費税等の増減額(△は減少)	13	18	5	▲ 48	▲ 11	57
仕入債務の増減額(△は減少)	▲ 62	352	▲ 45	380	151	▲ 731
割引手形の増減額(△は減少)	▲ 204	▲ 784	345	759	302	▲ 677
その他	53	11	14	▲ 5	▲ 8	82
小計	80	116	1,616	193	450	315
利息及び配当金の受取額	17	25	16	18	20	21
利息の支払額	▲ 47	▲ 42	▲ 34	▲ 26	▲ 22	▲ 20
保険金の受取額	0	113	0	0	189	0
災害損失の支払額	▲ 6	▲ 10	▲ 7	0	▲ 6	▲ 74
社葬費用の支払い額	0	0	0	0	0	▲ 12
法人税等の支払額	▲ 5	▲ 1	▲ 75	▲ 109	▲ 213	▲ 70
営業活動によるキャッシュ・フロー	38	200	1,516	75	418	161
投資活動によるキャッシュ・フロー						
投資有価証券の取得による支出	▲ 83	▲ 6	0	0	0	0
投資有価証券の売却による収入	0	53	21	29	0	0
関係会社株式の売却による収入	0	0	0	0	48	0
有形固定資産の取得による支出	▲ 197	▲ 255	▲ 564	▲ 356	▲ 482	▲ 163
無形固定資産の取得による支出	▲ 6	0	▲ 4	▲ 1	▲ 8	▲ 8
固定資産撤去に伴う支出	▲ 8	▲ 10	▲ 23	▲ 31	▲ 43	▲ 4
貸付による支出	0	0	0	0	0	▲ 1
貸付金の回収による収入	1	1	1	1	0	0
その他	5	3	▲ 5	▲ 0	▲ 5	0
投資活動によるキャッシュ・フロー	▲ 288	▲ 214	▲ 574	▲ 358	▲ 490	▲ 175
財務活動によるキャッシュ・フロー						
短期借入金の純増減額(△は減少)	100	0	▲ 300	250	10	▲ 115
長期借入れによる収入	1,100	900	1,500	1,400	1,300	1,600
長期借入金の返済による支出	▲ 820	▲ 855	▲ 1,215	▲ 1,190	▲ 1,240	▲ 1,340
社債の償還による支出	▲ 50	0	0	0	▲ 99	▲ 71
配当金の支払額	▲ 57	▲ 57	▲ 113	▲ 184	▲ 0	▲ 0
自己株式の取得による支出	▲ 0	▲ 0	▲ 0	▲ 0	0	0
その他	▲ 6	▲ 6	▲ 2	▲ 1	0	0
財務活動によるキャッシュ・フロー	267	▲ 18	▲ 130	274	▲ 29	74
現金及び現金同等物に係る換算差額	0	▲ 0	▲ 0	0	▲ 0	0
現金及び現金同等物の増減額(△は減少)	17	▲ 31	811	▲ 8	▲ 101	59
現金及び現金同等物の期首残高	967	984	953	1,764	1,756	1,655
現金及び現金同等物の期末残高	984	953	1,764	1,756	1,655	1,715

ホクシン株式会社

経営指標比較表

金額単位:百万円

経営指標	(単位)	経営指標の推移						評価	
		R0/68期(A)		R1/69期(B)		R2/70期(C)		傾向	判定
(1)総合収益性分析									
A. 総資本当期純利益率(ROA)	(%)	$\frac{445}{13,041} \times 100$	3.41	$\frac{246}{12,938} \times 100$	1.90	$\frac{154}{12,376} \times 100$	1.25		
B. 自己資本当期純利益率(ROE)	(%)	$\frac{445}{4,920} \times 100$	9.05	$\frac{246}{5,033} \times 100$	4.88	$\frac{154}{5,052} \times 100$	3.05		
(2)売上高利益率分析									
A. 売上高対総利益率(粗利益率)	(%)	$\frac{1,874}{11,256} \times 100$	16.65	$\frac{1,564}{11,367} \times 100$	13.76	$\frac{1,458}{10,539} \times 100$	13.84		
B. 売上高対営業利益率	(%)	$\frac{618}{11,256} \times 100$	5.49	$\frac{319}{11,367} \times 100$	2.81	$\frac{222}{10,539} \times 100$	2.11		
C. 売上高対経常利益率	(%)	$\frac{647}{11,256} \times 100$	5.75	$\frac{339}{11,367} \times 100$	2.98	$\frac{247}{10,539} \times 100$	2.35		
D. 売上高対当期純利益率	(%)	$\frac{445}{11,256} \times 100$	3.96	$\frac{246}{11,367} \times 100$	2.16	$\frac{154}{10,539} \times 100$	1.46		
E. 売上高対販売管理費比率	(%)	$\frac{1,255}{11,256} \times 100$	11.15	$\frac{1,244}{11,367} \times 100$	10.95	$\frac{1,236}{10,539} \times 100$	11.73		
(3)損益分岐点分析						I			
A. 損益分岐点売上高(採算点)	(百万円)	$\frac{0}{16.6\%}$	0	$\frac{0}{13.8\%}$	0	$\frac{0}{13.8\%}$	0		
B. 損益分岐点比率(余裕度)	(%)	$\frac{0}{11,256} \times 100$	100.00	$\frac{0}{11,367} \times 100$	100.00	$\frac{0}{10,539} \times 100$	100.00		
(4)回転率・回転期間分析									
A. 総資本回転率	(回)	$\frac{11,256}{13,041}$	0.86	$\frac{11,367}{12,938}$	0.88	$\frac{10,539}{12,376}$	0.85		
B. 固定資産回転率	(回)	$\frac{11,256}{6,392}$	1.76	$\frac{11,367}{6,217}$	1.83	$\frac{10,539}{6,109}$	1.73		
C. 売上債権回転期間	(日)	$\frac{2,937}{11,256} \times 365$	95.23	$\frac{2,797}{11,367} \times 365$	89.82	$\frac{2,356}{10,539} \times 365$	81.58		
D. 棚卸資産回転期間	(日)	$\frac{1,799}{11,256} \times 365$	58.33	$\frac{2,189}{11,367} \times 365$	70.30	$\frac{2,147}{10,539} \times 365$	74.36		
E. 買入債務回転期間	(日)	$\frac{2,562}{11,256} \times 365$	83.08	$\frac{2,713}{11,367} \times 365$	87.12	$\frac{1,982}{10,539} \times 365$	68.63		
(5)生産性分析									
A. 従業員一人当たり年間売上高	(千円)	$\frac{11,256}{162}$	69,479	$\frac{11,367}{168}$	67,659	$\frac{10,539}{167}$	63,109		
B. 従業員一人当たり年間当期純利益	(千円)	$\frac{445}{162}$	2,749	$\frac{246}{168}$	1,461	$\frac{154}{167}$	923		
(6)短期支払能力分析									
A. 流動比率	(%)	$\frac{6,649}{5,484} \times 100$	121.23	$\frac{6,721}{5,395} \times 100$	124.58	$\frac{6,267}{4,725} \times 100$	132.63		
B. 当座比率	(%)	$\frac{4,693}{5,484} \times 100$	85.56	$\frac{4,452}{5,395} \times 100$	82.53	$\frac{4,070}{4,725} \times 100$	86.14		
(7)資本の安定性分析									
A. 自己資本比率	(%)	$\frac{4,920}{13,041} \times 100$	37.72	$\frac{5,033}{12,938} \times 100$	38.90	$\frac{5,052}{12,376} \times 100$	40.82		
B. 負債比率	(%)	$\frac{8,122}{4,920} \times 100$	165.08	$\frac{7,905}{5,033} \times 100$	157.06	$\frac{7,324}{5,052} \times 100$	144.97		
(8)調達と運用の適合性分析									
A. 固定長期適合率	(%)	$\frac{6,392}{10,404} \times 100$	61.44	$\frac{6,217}{10,428} \times 100$	59.62	$\frac{6,109}{9,777} \times 100$	62.49		
B. 固定比率	(%)	$\frac{6,392}{4,920} \times 100$	129.93	$\frac{6,217}{5,033} \times 100$	123.52	$\frac{6,109}{5,052} \times 100$	120.93		
(9)成長性分析									
A. 売上高成長率	(%)			$\frac{111}{11,256} \times 100$	0.99	$\frac{828}{11,367} \times 100$	▲ 7.28		
B. 経常利益成長率	(%)			$\frac{308}{647} \times 100$	▲ 47.58	$\frac{92}{339} \times 100$	▲ 27.13		
C. 販売管理費増減率	(%)			$\frac{11}{1,255} \times 100$	▲ 0.87	$\frac{8}{1,244} \times 100$	▲ 0.68		
D. 従業員数増減率	(%)			$\frac{6}{162} \times 100$	3.70	$\frac{1}{168} \times 100$	▲ 0.60		
E. 資産増加率	(%)			$\frac{103}{13,041} \times 100$	▲ 0.79	$\frac{562}{12,376} \times 100$	▲ 4.54		
(10)付加価値分析									
A. 加工高比率	(%)	$\frac{1,874}{11,256} \times 100$	16.65	$\frac{1,564}{11,367} \times 100$	13.76	$\frac{1,458}{10,539} \times 100$	13.84		
B. 労働分配率	(%)	$\frac{0}{1,874} \times 100$	0.00	$\frac{0}{1,564} \times 100$	0.00	$\frac{0}{1,458} \times 100$	0.00		
C. 資本生産性	(%)	$\frac{1,874}{13,041} \times 100$	14.37	$\frac{1,564}{12,938} \times 100$	12.09	$\frac{1,458}{12,376} \times 100$	11.78		
D. 付加価値生産性	(千円)	$\frac{1,874}{162}$	11,566	$\frac{1,564}{168}$	9,309	$\frac{1,458}{167}$	8,731		
(11)その他									
A. 借入金依存度	(%)	$\frac{4,822}{13,041} \times 100$	36.98	$\frac{4,924}{12,938} \times 100$	38.06	$\frac{4,330}{12,376} \times 100$	34.99		

総合評価
ホクシン株式会社

		R0/68期(A)	R1/69期(B)	R2/70期(C)
＜損益計算書＞				
売上高	(百万円)	11,256	11,367	10,539
仕入高、材料費	(百万円)			
人件費、労務費	(百万円)			
製造経費	(百万円)			
販売管理費	(百万円)	1,255	1,244	1,236
営業利益	(百万円)	618	319	222
経常利益	(百万円)	647	339	247
当期純利益	(百万円)	445	246	154
期末従業員数	(人)	162	168	167
＜貸借対照表＞				
流動資産額	(百万円)	6,649	6,721	6,267
固定資産額	(百万円)	6,392	6,217	6,109
負債総額	(百万円)	8,122	7,905	7,324
借入金(社債含む)	(百万円)	4,822	4,924	4,330
純資産額	(百万円)	4,920	5,033	5,052
総資産額	(百万円)	13,041	12,938	12,376
＜キャッシュフロー計算書＞				
営業キャッシュフロー	(百万円)	75	418	161
投資キャッシュフロー	(百万円)	△ 358	△ 490	△ 175
フリーキャッシュフロー	(百万円)	△ 283	△ 72	△ 15
財務キャッシュフロー	(百万円)	274	△ 29	74
キャッシュ期首残高	(百万円)	1,764	1,756	1,655
キャッシュ期末残高	(百万円)	1,756	1,655	1,715
キャッシュ増減額	(百万円)	△ 8	△ 101	59
＜主な経営指標＞				
ROA(総資産利益率)	(%)	3.4	1.9	1.2
経常利益率	(%)	5.7	3.0	2.3
総資本回転率	(回)	0.9	0.9	0.9
借入金依存度	(%)	37.0	38.1	35.0
従業員一人当たり売上高	(千円)	69,479	67,659	63,109
加工高	(百万円)	1,874	1,564	1,458
労働分配率	(%)	0.0	0.0	0.0

＜総合評価＞

