

# セントラル警備保障株式会社

主要な経営指標等の推移(連結)		決算年月	2016年2月	2017年2月	2018年2月	2019年2月	2020年2月	2021年2月
回次		第44期	第45期	第46期	第47期	第48期	第49期	
決算年月		2016年2月	2017年2月	2018年2月	2019年2月	2020年2月	2021年2月	
売上高	(千円)	46,351,546	49,318,745	53,714,187	62,397,478	67,814,081	67,443,224	
営業利益	(千円)	919,390	1,724,249	1,733,707	3,409,082	4,261,101	4,584,771	
売上高営業利益率	(%)	1.98%	3.50%	3.23%	5.46%	6.28%	6.80%	
経常利益	(千円)	1,194,161	2,092,306	2,034,917	3,709,184	4,639,052	4,986,167	
売上高経常利益率	(%)	2.58%	4.24%	3.79%	5.94%	6.84%	7.39%	
当期純利益又は当期純損失(△)	(千円)	1,698,715	1,208,616	1,442,330	2,331,864	3,065,322	3,346,454	
売上高当期純利益率	(%)	3.66%	2.45%	2.69%	3.74%	4.52%	4.96%	
親会社株主に帰属する当期純利益	(千円)	1,652,511	1,149,006	1,345,834	2,222,916	2,871,614	3,128,208	
包括利益	(千円)	△ 407,720	2,032,750	2,725,348	778,217	3,703,734	4,191,412	
資本金 *	(千円)	2,924,000	2,924,000	2,924,000	2,924,000	2,924,000	2,924,000	
発行済株式総数 *	(千株)	14,816,692	14,816,692	14,816,692	14,816,692	14,816,692	14,816,692	
純資産額	(千円)	19,691,891	21,863,287	24,124,929	24,458,145	27,869,893	31,424,945	
総資産額	(千円)	42,156,093	47,211,028	59,750,727	50,467,549	57,211,426	61,612,217	
1株当たり純資産額	(円)	1,307.23	1,409.27	1,558.32	1,573.10	1,782.76	2,015.55	
1株当たり当期純利益	(円)	113.25	78.75	92.24	152.36	196.82	214.41	
潜在株式調整後1株当たり当期純利益	(円)	-	-	-	-	-	-	
自己資本比率(自己資本÷総資産×100)	(%)	45.2%	43.6%	44.8%	45.5%	45.5%	47.7%	
自己資本利益率(当期純利益÷自己資本×100)	(%)	8.5%	5.8%	6.2%	9.7%	11.7%	11.3%	
株価収益率(PER)	(倍)	20.7	23.9	28.8	28.1	22.4	15.6	
配当性向 *	(%)	34.8	47.7	39.5	29.7	24.3	26.6	
営業活動によるキャッシュ・フロー	(千円)	1,285,443	3,301,132	2,209,879	5,217,572	5,044,662	6,843,978	
投資活動によるキャッシュ・フロー	(千円)	△ 1,693,678	△ 2,211,960	△ 2,013,935	△ 2,461,143	△ 3,010,799	△ 4,440,194	
財務活動によるキャッシュ・フロー	(千円)	△ 816,530	80,548	△ 742,479	△ 1,995,303	427,171	△ 664,818	
現金及び現金同等物の期末残高	(千円)	3,835,373	5,005,094	4,549,638	5,382,700	8,001,879	9,740,844	
従業員数	(名)	5,392	5,628	5,843	6,130	6,505	6,514	
(臨時従業員数)	(名)							
ROA 総資本当期純利益率	(%)	4.03	2.56	2.41	4.62	5.36	5.43	
売上高経常利益率	(%)	2.58	4.24	3.79	5.94	6.84	7.39	
売上高当期純利益率	(%)	3.66	2.45	2.69	3.74	4.52	4.96	
総資本回転率	(回)	1.10	1.04	0.90	1.24	1.19	1.09	
売上高成長率(対基準比率)		100	106	116	135	146	146	
経常利益成長率(対基準比率)		100	175	170	311	388	418	
総資本成長率(対基準比率)		100	112	142	120	136	146	
従業員一人当たり売上高	(千円)	8,596,355	8,763,103	9,192,912	10,179,034	10,424,916	10,353,581	
キャッシュ・フロー パターン					4	3	4	
SAF2002モデルによる格付け					BB	BB	A	

売上高/経常利益/当期純利益

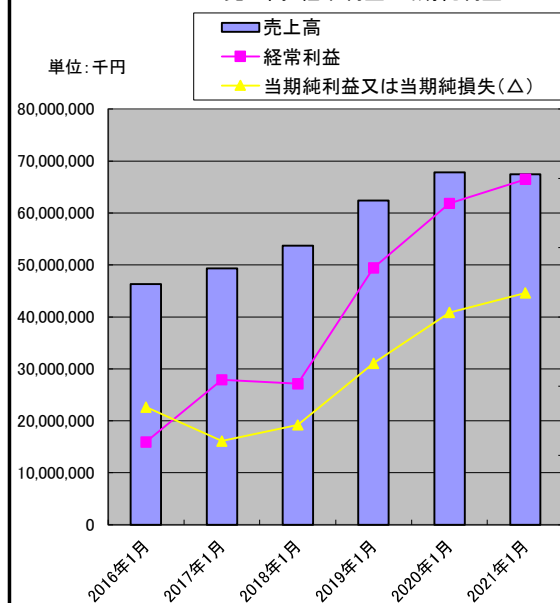

純資産額/総資産額/自己資本比率

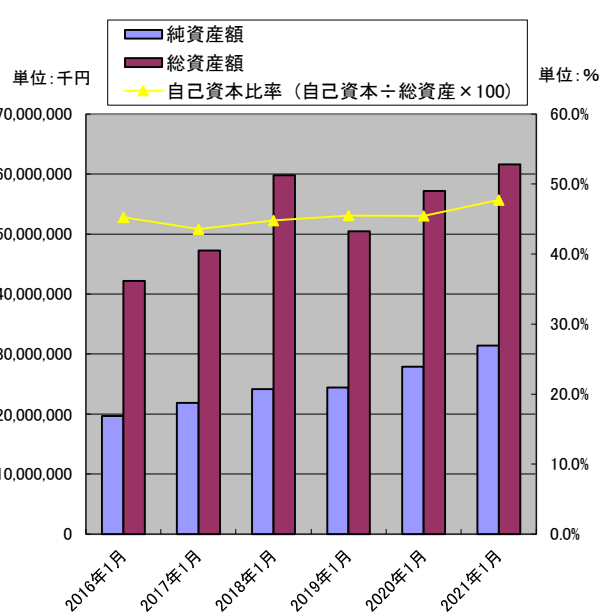

# セントラル警備保障株式会社

従業員数と一人当たり売上高

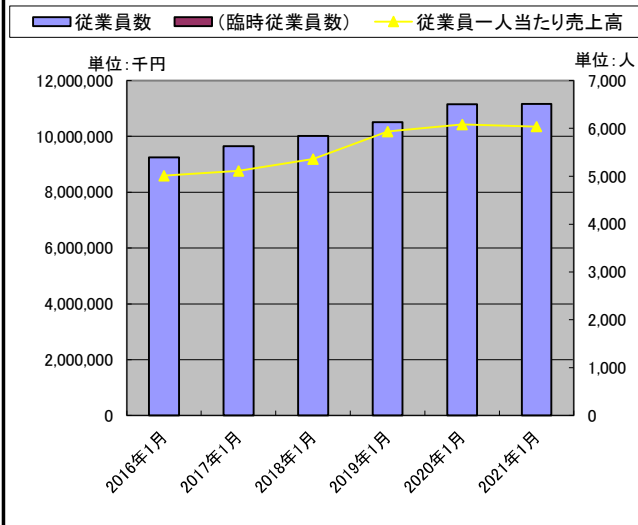

キャッシュ・フロー

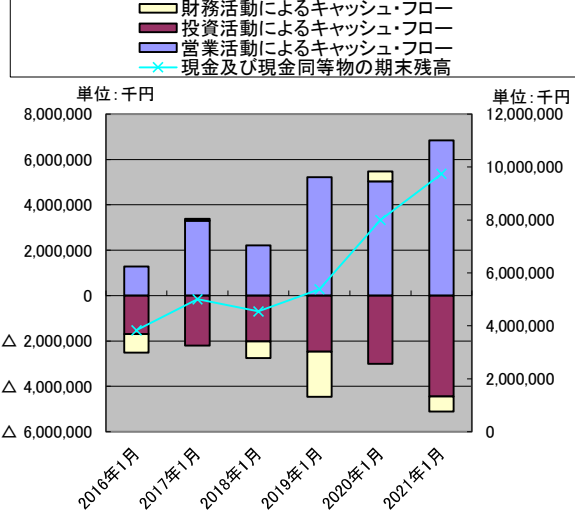

資産構造 & 収益構造

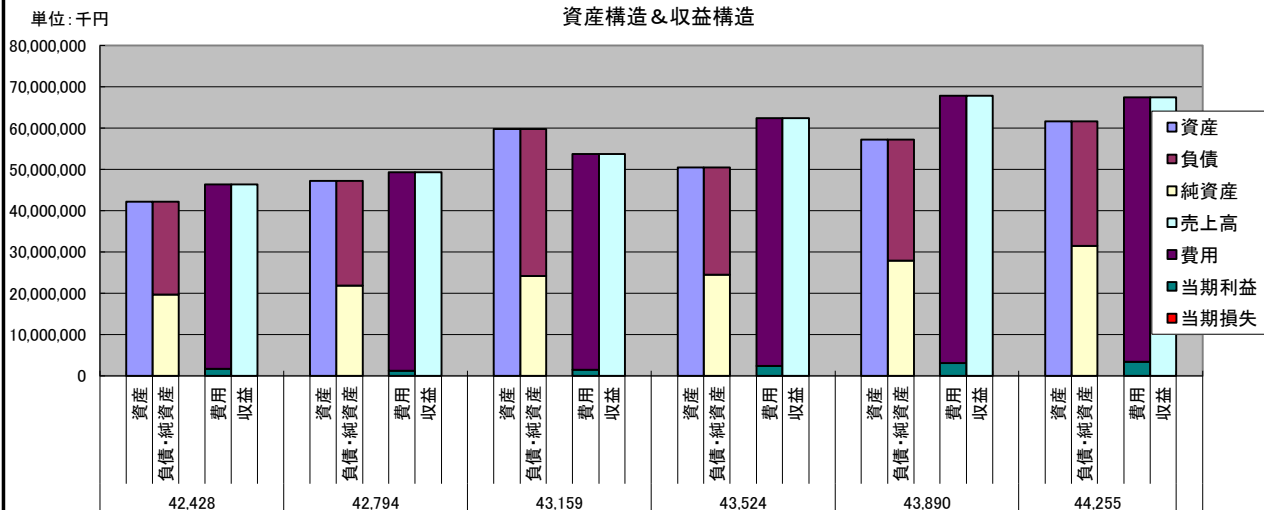

キャッシュ・フロー構造

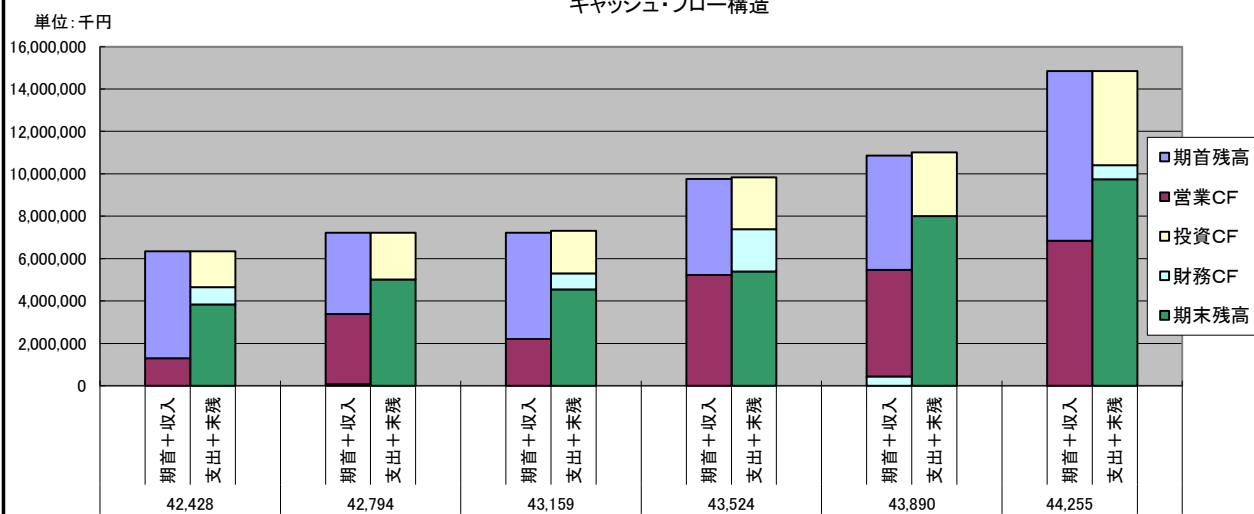

# セントラル警備保障株式会社

## 比較損益計算書(連結)

単位:千円

科 目	金 額			金 額			増減額	増減率	増減額	増減率
	2016/44期	2017/45期	2018/46期	2019/47期(A)	2020/48期(B)	2021/49期(C)	(C-B)	(C/B-1)	(C-A)	(C/A-1)
売上高	46,351,546	49,318,745	53,714,187	62,397,478	67,814,081	67,443,224	▲ 370,857	▲0.5%	5,045,746	8.1%
売上高合計	46,351,546	49,318,745	53,714,187	62,397,478	67,814,081	67,443,224	▲ 370,857	▲0.5%	5,045,746	8.1%
売上原価	37,752,313	39,524,050	43,289,184	49,878,351	53,842,900	52,716,606	▲ 1,126,294	▲2.1%	2,838,255	5.7%
売上原価	37,752,313	39,524,050	43,289,184	49,878,351	53,842,900	52,716,606	▲ 1,126,294	▲2.1%	2,838,255	5.7%
売上総利益	8,599,232	9,794,694	10,425,002	12,519,126	13,971,181	14,726,617	755,436	5.4%	2,207,491	17.6%
販売費及び一般管理費	給与及び手当	3,315,757	3,470,444	3,739,319	3,883,121	4,058,829	175,708	4.5%	1,245,708	32.1%
	賞与引当金繰入額	261,570	252,211	237,098	312,377	342,917	30,540	9.8%	70,540	22.9%
	役員賞与引当金繰入額	48,380	53,000	72,220	64,266	54,200	▲ 10,066	▲15.8%	▲9,066	▲14.1%
	株式給付費用	-	-	-	-	15,889	15,889	-	15,889	-
	法定福利費	583,152	594,740	641,551	671,976	710,004	38,028	5.7%	138,028	20.6%
	退職給付費用	102,138	83,241	72,112	70,121	47,194	▲ 22,927	▲32.7%	▲22,927	▲32.7%
	賞倒引当金繰入額	4,980	6,836	6,986	5,338	6,056	618	11.6%	618	11.6%
	交通費	167,792	168,994	186,113	185,463	193,877	8,414	4.5%	18,414	10.2%
	地代家賃	484,303	478,146	501,307	523,989	556,357	32,368	6.2%	132,368	25.4%
	事務所管理費	109,307	107,271	106,116	106,660	104,499	▲ 2,161	▲2.0%	▲2,161	▲2.0%
	広告宣伝費	388,348	400,900	461,259	508,421	668,928	160,507	31.6%	160,507	31.6%
	減価償却費	411,743	444,355	503,578	313,857	347,229	33,372	10.6%	33,372	10.6%
	その他	1,802,367	2,010,303	2,163,631	2,464,448	2,604,096	139,648	5.7%	359,648	14.6%
	販売費及び一般管理費	7,679,842	8,070,445	8,691,294	9,110,044	9,710,079	600,035	6.6%	1,031,035	11.3%
営業利益	919,390	1,724,249	1,733,707	3,409,082	4,261,101	4,584,771	323,670	7.6%	1,175,689	34.5%
営業外収益	受取利息	1,076	404	550	434	367	▲ 71	▲16.3%	▲71	▲16.3%
	受取配当金	201,845	286,915	266,446	296,262	315,134	18,872	6.4%	27,094	9.1%
	受取保険金	84,070	105,151	111,059	84,976	170,280	85,304	100.4%	32,331	38.0%
	受取手数料	14,080	13,748	-	-	-	-	-	-	-
	その他	80,154	80,863	63,569	82,045	89,266	7,221	8.8%	30,116	36.7%
	営業外収益	381,228	487,082	441,625	463,719	575,048	111,329	24.0%	89,334	19.3%
営業外費用	支払利息	82,139	106,345	127,814	130,661	108,102	▲ 22,559	▲17.3%	▲31,119	▲23.8%
	支払手数料	-	-	-	-	73,178	73,178	-	73,178	-
	その他	24,317	12,680	12,602	32,955	15,816	▲ 17,139	▲52.0%	14,654	44.5%
	営業外費用	106,456	119,025	140,416	163,616	197,097	33,481	20.5%	11,959	7.3%
経常利益	1,194,161	2,092,306	2,034,917	3,709,184	4,639,052	4,986,167	347,115	7.5%	1,276,983	34.4%
特別利益	固定資産売却益	42	3,432	4	202	13	▲ 189	▲93.5%	451	223.3%
	投資有価証券売却益	-	-	195,335	-	-	-	-	-	-
	退職給付信託返還益	1,471,926	-	-	-	-	-	-	-	-
	特別利益	1,471,969	3,432	195,339	202	13	133,673	1028253.8%	133,484	66081.2%
特別損失	固定資産売却損	2,690	787	4,493	14,525	11,107	▲ 3,418	▲23.5%	17,254	118.8%
	減損損失	-	-	360	-	-	-	-	-	-
	関係会社株式売却損	-	-	-	99,288	-	-	-	-	-
	関係会社株式評価損	-	80,960	-	-	-	-	-	-	-
	退職給付制度終了損	40,444	-	-	-	-	-	-	-	-
特別損失	43,134	81,747	4,853	113,814	11,107	131,331	120,224	1082.4%	17,517	15.4%
税金等調整前当期純利益	2,622,996	2,013,991	2,225,402	3,595,573	4,627,958	4,986,167	360,564	7.8%	1,392,949	38.7%
法人税、住民税及び事業税	600,924	676,629	747,721	1,288,576	1,436,200	1,526,465	90,265	6.3%	237,889	18.5%
法人税等調整額 他	323,355	128,745	35,349	▲ 24,867	126,435	115,602	▲ 10,833	▲8.6%	140,469	▲564.9%
法人税等合計	924,280	805,375	783,071	1,263,709	1,562,636	1,642,067	79,431	5.1%	378,358	29.9%
当期純利益	1,698,715	1,208,616	1,442,330	2,331,864	3,065,322	3,344,100	281,132	9.2%	1,014,590	43.5%
少数株主利益又は少数株主損失(△)	46,204	59,609	96,496	108,947	193,708	218,245	24,537	12.7%	109,298	100.3%
親会社株主に帰属する当期純利益	1,652,511	1,149,006	1,345,834	2,222,916	2,871,614	3,128,208	256,594	8.9%	905,292	40.7%

## 比較包括利益計算書(連結)

当期純利益	1,698,715	1,208,616	1,442,330	2,331,864	3,065,322	3,344,100	281,132	9.2%	1,014,590	43.5%
その他の包括利益	その他有価証券評価差額金	#####	663,916	1,216,487	#####	899,251	739,104	-	-	-
	繰延ヘッジ損益	312	389	873	490	167	-	-	-	-
	退職給付に係る調整額	▲ 687,023	159,828	65,656	235,696	▲ 261,007	105,854	-	-	-
	その他の包括利益合計	#####	824,134	1,283,017	#####	638,411	844,958	-	-	-
包括利益	▲ 407,720	2,032,750	2,725,348	778,217	3,703,734	4,191,412	-	-	-	-
(内訳)	-	-	-	-	-	-	-	-	-	-
親会社株式に係る包括利益	▲ 457,262	1,970,846	2,622,344	680,686	3,503,034	3,981,978	-	-	-	-
非支配株主に係る包括利益	49,542	61,903	103,003	97,530	200,700	209,434	-	-	-	-

期末従業員数	5,392	5,628	5,843	6,130	6,505	6,514	9	0.1%	384	6.3%
加工高(付加価値額)	4,652,215	5,589,981	5,861,442	7,744,305	8,770,297	9,237,664	467,367	5.3%	1,493,359	19.3%

ここでの加工高=役員報酬及び給料手当+賞与+賞与引当金繰入額+営業利益として計算している。

人件費(固定費)	4,310,997	4,453,636	4,762,300	5,001,861	5,229,033	5,417,940	-	-	-	-
設備関連費(固定経費)	1,906,537	2,034,924	2,192,817	2,176,730	2,310,133	2,493,017	-	-	-	-
業務活動費(調整可能経費)	1,289,532	1,406,052	1,543,075	1,740,645	1,970,976	2,055,365	-	-	-	-
販売費及び一般管理費	7,679,842	8,070,445	8,691,294	9,110,044	9,710,079	10,141,845	-	-	-	-

人件費=役員報酬及び給料手当+賞与+賞与引当金繰入額

設備関連費(固定経費)=減価償却費+賃借料+その他/2

業務活動費(調整可能牌)=広告宣伝費+その他/2

[比較貸借対照表\(連結\)](#)

単位:千円

借入金：長短借入金＋社債

有利子負債：借入金＋リース債務

# セントラル警備保障株式会社

比較キャッシュ・フロー計算書(連結)

単位:千円

区分	金 額			金 額		
	2016/44期	2017/45期	2018/46期	2019/47期(A)	2020/48期(B)	2021/49期(C)
<b>営業活動によるキャッシュ・フロー</b>						
税金等調整前当期純利益	2,622,996	2,013,991	2,225,402	3,595,573	4,627,958	4,988,522
減価償却費	1,683,379	1,791,778	1,995,356	2,048,088	2,226,592	2,725,035
減損損失	-	-	-	-	-	99,551
受取利息及び受取配当金	▲ 202,921	▲ 287,319	▲ 266,996	▲ 296,696	▲ 315,501	▲ 323,583
支払利息	82,139	106,345	127,814	130,661	108,102	99,542
退職給付信託返還益	▲ 1,471,926	-	-	-	-	-
退職給付制度終了損	40,444	-	-	-	-	-
支払手数料	-	-	-	-	73,178	4,505
固定資産売却損益(△は益)	▲ 42	▲ 3,432	▲ 2	18	6,547	▲ 427
固定資産除却損	65,245	59,685	126,897	77,349	95,567	105,076
関係会社清算損益(△は益)	-	-	-	99,288	-	-
関係会社株式評価損(△は益)	-	80,960	-	-	-	-
投資有価証券売却損益(△は益)	-	-	▲ 195,335	-	-	▲ 133,033
退職給付引に係る資産の増減額(△は増加)	▲ 1,170,693	44,783	▲ 21,652	▲ 61,312	▲ 190,421	▲ 99,618
退職給付引に係る負債の増減額(△は減少)	-	▲ 10,625	17,603	▲ 822	▲ 5,878	9,431
貸倒引当金の増減額(△は減少)	366	3,243	1,834	1,640	1,477	▲ 4,543
賞与引当金の増減額(△は減少)	92,521	▲ 64,669	12,046	221,396	▲ 17,191	85,168
役員賞与引当金の増減額(△は減少)	4,400	3,600	19,220	▲ 5,420	▲ 8,800	18,550
株式給付引当金の増減額(△は減少)	-	-	-	-	14,985	19,980
売上債権の増減額(△は増加)	▲ 185,025	▲ 192,649	▲ 1,743,549	▲ 293,193	▲ 730,576	▲ 189,602
たな卸資産の増減額(△は増加)	▲ 64,150	▲ 118,744	▲ 10,083	▲ 199,273	▲ 613,770	724,186
仕入債務の増減額(△は減少)	148,943	132,059	178,290	192,489	430,377	▲ 217,264
未払費用の増減額(△は減少)	▲ 129,558	185,478	▲ 6,465	95,288	350,767	▲ 32,626
その他	283,405	58,626	325,556	307,168	293,761	319,429
小計	1,799,523	3,803,109	2,785,936	5,912,242	6,347,176	8,198,279
利息及び配当金の受取額	202,921	287,319	266,996	296,696	315,501	323,583
利息の支払額	▲ 81,735	▲ 109,984	▲ 129,021	▲ 129,457	▲ 103,392	▲ 99,226
法人税等の支払額	▲ 635,266	▲ 679,311	▲ 714,033	▲ 861,909	▲ 1,514,623	▲ 1,578,658
<b>営業活動によるキャッシュ・フロー</b>	<b>1,285,443</b>	<b>3,301,132</b>	<b>2,209,879</b>	<b>5,217,572</b>	<b>5,044,662</b>	<b>6,843,978</b>
<b>投資活動によるキャッシュ・フロー</b>						
定期預金の増減額(△は増加)	11,932	201,254	89,334	▲ 9,942	32,337	▲ 44,982
有形固定資産の取得による支出	▲ 1,180,537	▲ 1,371,363	▲ 1,610,353	▲ 2,274,263	▲ 2,682,123	▲ 4,387,098
有形固定資産の売却による収入	42	38,043	21	357	20	229,726
無形固定資産の取得による支出	▲ 246,581	▲ 136,466	▲ 501,475	▲ 386,534	▲ 167,408	▲ 457,830
投資有価証券の取得による支出	▲ 21,923	▲ 11,905	▲ 211,137	▲ 12,053	▲ 12,257	▲ 29,034
投資有価証券の売却による収入	2,412	5,100	247,972	5	11,754	239,468
連結の範囲の変更を伴う子会社株式の取得による支出	-	▲ 965,740	-	-	▲ 203,671	-
関係会社株式の取得による支出	▲ 316,000	▲ 30,000	-	-	-	-
関係会社株式の売却による収入	34,800	-	-	-	-	-
関係会社の有償減資による収入	-	80,000	-	-	-	-
貸付による支出	▲ 50,000	▲ 10,000	▲ 37,000	-	-	-
貸付金の回収による収入	70,000	13,000	22,000	10,300	-	-
子会社の清算による支出	-	-	-	212,211	-	-
その他	2,175	▲ 23,881	▲ 13,299	▲ 1,224	10,547	9,556
<b>投資活動によるキャッシュ・フロー</b>	<b>▲ 1,693,678</b>	<b>▲ 2,211,960</b>	<b>▲ 2,013,935</b>	<b>▲ 2,461,143</b>	<b>▲ 3,010,799</b>	<b>▲ 4,440,194</b>
<b>財務活動によるキャッシュ・フロー</b>						
短期借入金の純増減額(△は減少)	-	▲ 200,000	780,000	▲ 745,000	1,112,200	▲ 530,000
長期借入れによる収入	270,000	1,911,000	580,000	980,000	1,975,000	2,780,000
長期借入金の返済による支出	▲ 489,481	▲ 607,462	▲ 869,688	▲ 966,028	▲ 1,245,114	▲ 1,536,700
リース債務の返済による支出	▲ 412,565	▲ 521,026	▲ 639,510	▲ 801,145	▲ 795,678	▲ 741,758
社債の発行による収入	300,000	100,000	-	100,000	-	100,000
社債の償還による支出	▲ 69,500	▲ 119,000	▲ 139,000	▲ 52,500	-	▲ 100,000
自己株式の取得による支出	▲ 1,329	▲ 1,009	▲ 1,441	▲ 1,983	▲ 190,708	▲ 1,226
自己株式の売却による収入	-	-	-	-	189,000	-
配当金の支払額	▲ 408,580	▲ 481,514	▲ 437,730	▲ 496,069	▲ 584,297	▲ 584,985
非支配株主(少数株主)への配当金の支払額	▲ 5,073	▲ 573	▲ 15,141	▲ 12,576	▲ 33,230	▲ 50,149
その他	-	133	31	-	-	-
<b>財務活動によるキャッシュ・フロー</b>	<b>▲ 816,530</b>	<b>80,548</b>	<b>▲ 742,479</b>	<b>▲ 1,995,303</b>	<b>427,171</b>	<b>▲ 664,818</b>
現金及び現金同等物の増加額(減少額△)	▲ 1,224,764	1,169,720	▲ 546,536	761,124	2,461,034	1,738,965
現金及び現金同等物の期首残高	5,060,138	3,835,373	5,005,094	4,549,638	5,382,700	8001879
非連結子会社との連結に伴う現金及び現金同等物の増加額	-	-	-	71,937	-	-
非連結子会社との合併に伴う現金及び現金同等物の増加額	-	-	91,081	-	158,144	-
現金及び現金同等物の期末残高	3,835,373	5,005,094	4,549,638	5,382,700	8,001,879	9,740,844



# セントラル警備保障株式会社

## 経営指標比較表

金額単位:千円

経営指標	(単位)	経営指標の推移						評価	
		2019/47期(A)		2020/48期(B)		2021/49期(C)		傾向	判定
(1)総合収益性分析									
A. 総資本当期純利益率(ROA)	(%)	$\frac{2,331,864}{50,467,549} \times 100$	4.62	$\frac{3,065,322}{57,211,426} \times 100$	5.36	$\frac{3,346,454}{61,612,217} \times 100$	5.43		
B. 自己資本当期純利益率(ROE)	(%)	$\frac{2,331,864}{24,458,145} \times 100$	9.53	$\frac{3,065,322}{27,869,893} \times 100$	11.00	$\frac{3,346,454}{31,424,945} \times 100$	10.65		
(2)売上高利益率分析									
A. 売上高対総利益率(粗利益率)	(%)	$\frac{12,519,126}{62,397,478} \times 100$	20.06	$\frac{13,971,181}{67,814,081} \times 100$	20.60	$\frac{14,726,617}{67,443,224} \times 100$	21.84		
B. 売上高対営業利益率	(%)	$\frac{3,409,082}{62,397,478} \times 100$	5.46	$\frac{4,261,101}{67,814,081} \times 100$	6.28	$\frac{4,584,771}{67,443,224} \times 100$	6.80		
C. 売上高対経常利益率	(%)	$\frac{3,709,184}{62,397,478} \times 100$	5.94	$\frac{4,639,052}{67,814,081} \times 100$	6.84	$\frac{4,986,167}{67,443,224} \times 100$	7.39		
D. 売上高対当期純利益率	(%)	$\frac{2,331,864}{62,397,478} \times 100$	3.74	$\frac{3,065,322}{67,814,081} \times 100$	4.52	$\frac{3,346,454}{67,443,224} \times 100$	4.96		
E. 売上高対販売管理費比率	(%)	$\frac{9,110,044}{62,397,478} \times 100$	14.60	$\frac{9,710,079}{67,814,081} \times 100$	14.32	$\frac{10,141,845}{67,443,224} \times 100$	15.04		
(3)損益分岐点分析						1			
A. 損益分岐点売上高(採算点)	(千円)	$\frac{7,178,591}{17.3\%}$	41,557,427	$\frac{7,539,166}{17.7\%}$	42,604,407	$\frac{7,910,957}{18.8\%}$	42,106,368		
B. 損益分岐点比率(余裕度)	(%)	$\frac{41,557,427}{62,397,478} \times 100$	33.40	$\frac{42,604,407}{67,814,081} \times 100$	37.17	$\frac{42,106,368}{67,443,224} \times 100$	37.57		
(4)回転率・回転期間分析									
A. 総資本回転率	(回)	$\frac{62,397,478}{50,467,549}$	1.24	$\frac{67,814,081}{57,211,426}$	1.19	$\frac{67,443,224}{61,612,217}$	1.09		
B. 固定資産回転率	(回)	$\frac{62,397,478}{26,262,021}$	2.38	$\frac{67,814,081}{28,171,721}$	2.41	$\frac{67,443,224}{31,378,121}$	2.15		
C. 売上債権回転期間	(日)	$\frac{832,316}{62,397,478} \times 365$	4.87	$\frac{1,398,092}{67,814,081} \times 365$	7.53	$\frac{1,310,971}{67,443,224} \times 365$	7.09		
D. 棚卸資産回転期間	(日)	$\frac{1,073,839}{62,397,478} \times 365$	6.28	$\frac{1,748,801}{67,814,081} \times 365$	9.41	$\frac{1,024,615}{67,443,224} \times 365$	5.55		
E. 買入債務回転期間	(日)	$\frac{2,006,344}{62,397,478} \times 365$	11.74	$\frac{2,504,691}{67,814,081} \times 365$	13.48	$\frac{2,287,427}{67,443,224} \times 365$	12.38		
(5)生産性分析									
A. 従業員一人当たり年間売上高	(千円)	$\frac{62,397,478}{6,130}$	10,179	$\frac{67,814,081}{6,505}$	10,425	$\frac{67,443,224}{6,514}$	10,354		
B. 従業員一人当たり年間当期純利益	(千円)	$\frac{2,331,864}{6,130}$	380	$\frac{3,065,322}{6,505}$	471	$\frac{3,346,454}{6,514}$	514		
(6)短期支払能力分析									
A. 流動比率	(%)	$\frac{24,205,527}{17,842,005} \times 100$	135.67	$\frac{29,039,705}{20,511,555} \times 100$	141.58	$\frac{30,234,095}{20,186,637} \times 100$	149.77		
B. 当座比率	(%)	$\frac{11,117,468}{17,842,005} \times 100$	62.31	$\frac{14,598,214}{20,511,555} \times 100$	71.17	$\frac{16,682,693}{20,186,637} \times 100$	82.64		
(7)資本の安定性分析									
A. 自己資本比率	(%)	$\frac{22,951,551}{50,467,549} \times 100$	45.48	$\frac{26,010,260}{57,211,426} \times 100$	45.46	$\frac{29,406,026}{61,612,217} \times 100$	47.73		
B. 負債比率	(%)	$\frac{26,009,403}{24,458,145} \times 100$	106.34	$\frac{29,341,533}{27,869,893} \times 100$	105.28	$\frac{30,187,271}{31,424,945} \times 100$	96.06		
(8)調達と運用の適合性分析									
A. 固定長期適合率	(%)	$\frac{26,262,021}{32,625,543} \times 100$	80.50	$\frac{28,171,721}{36,699,871} \times 100$	76.76	$\frac{31,378,121}{41,425,579} \times 100$	75.75		
B. 固定比率	(%)	$\frac{26,262,021}{24,458,145} \times 100$	107.38	$\frac{28,171,721}{27,869,893} \times 100$	101.08	$\frac{31,378,121}{31,424,945} \times 100$	99.85		
(9)成長性分析									
A. 売上高成長率	(%)			$\frac{5,416,603}{62,397,478} \times 100$	8.68	$\frac{\blacktriangle 370,857}{67,814,081} \times 100$	$\blacktriangle 0.55$		
B. 経常利益成長率	(%)			$\frac{929,868}{3,709,184} \times 100$	25.07	$\frac{347,115}{4,639,052} \times 100$	7.48		
C. 販売管理費増減率	(%)			$\frac{600,035}{9,110,044} \times 100$	6.59	$\frac{431,766}{9,710,079} \times 100$	4.45		
D. 従業員数増減率	(%)			$\frac{375}{6,130} \times 100$	6.12	$\frac{9}{6,505} \times 100$	0.14		
E. 資産増加率	(%)			$\frac{6,743,877}{50,467,549} \times 100$	13.36	$\frac{4,400,791}{61,612,217} \times 100$	7.14		
(10)付加価値分析									
A. 加工高比率	(%)	$\frac{7,744,305}{62,397,478} \times 100$	12.41	$\frac{8,770,297}{67,814,081} \times 100$	12.93	$\frac{9,237,664}{67,443,224} \times 100$	13.70		
B. 労働分配率	(%)	$\frac{5,001,861}{7,744,305} \times 100$	64.59	$\frac{5,229,033}{8,770,297} \times 100$	59.62	$\frac{5,417,940}{9,237,664} \times 100$	58.65		
C. 資本生産性	(%)	$\frac{7,744,305}{50,467,549} \times 100$	15.35	$\frac{8,770,297}{57,211,426} \times 100$	15.33	$\frac{9,237,664}{61,612,217} \times 100$	14.99		
D. 付加価値生産性	(千円)	$\frac{7,744,305}{6,130}$	1,263,345	$\frac{8,770,297}{6,505}$	1,348,239	$\frac{9,237,664}{6,514}$	1,418,125		
(11)その他									
A. 借入金依存度	(%)	$\frac{4,982,322}{50,467,549} \times 100$	9.87	$\frac{7,032,222}{57,211,426} \times 100$	12.29	$\frac{7,745,522}{61,612,217} \times 100$	12.57		

総合評価  
セントラル警備保障株式会社

		2019/47期(A)	2020/48期(B)	2021/49期(C)
＜損益計算書＞				
売上高	(千円)	62,397,478	67,814,081	67,443,224
仕入高、材料費	(千円)			
人件費、労務費	(千円)	5,001,861	5,229,033	5,417,940
製造経費	(千円)			
販売管理費	(千円)	3,917,375	4,281,109	4,548,382
営業利益	(千円)	3,409,082	4,261,101	4,584,771
経常利益	(千円)	3,709,184	4,639,052	4,986,167
当期純利益	(千円)	2,331,864	3,065,322	3,346,454
期末従業員数	(人)	6,130	6,505	6,514
＜貸借対照表＞				
流動資産額	(千円)	24,205,527	29,039,705	30,234,095
固定資産額	(千円)	26,262,021	28,171,721	31,378,121
負債総額	(千円)	26,009,403	29,341,533	30,187,271
借入金(社債含む)	(千円)	4,982,322	7,032,222	7,745,522
純資産額	(千円)	24,458,145	27,869,893	31,424,945
総資産額	(千円)	50,467,549	57,211,426	61,612,217

<キャッシュフロー計算書>				
営業キャッシュフロー	(千円)	5,217,572	5,044,662	6,843,978
投資キャッシュフロー	(千円)	△ 2,461,143	△ 3,010,799	△ 4,440,194
フリーキャッシュフロー	(千円)	2,756,429	2,033,863	2,403,784
財務キャッシュフロー	(千円)	△ 1,995,303	427,171	△ 664,818
キャッシュ期首残高	(千円)	4,549,638	5,382,700	8,001,879
キャッシュ期末残高	(千円)	5,382,700	8,001,879	9,740,844
キャッシュ増減額	(千円)	833,062	2,619,179	1,738,965

＜主な経営指標＞				
ROA(総資産利益率)	(%)	4.6	5.4	5.4
経常利益率	(%)	5.9	6.8	7.4
総資本回転率	(回)	1.2	1.2	1.1
借入金依存度	(%)	9.9	12.3	12.6
従業員一人当たり売上高	(千円)	10,179	10,425	10,354
加工高	(千円)	7,744,305	8,770,297	9,237,664
労働分配率	(%)	64.6	59.6	58.7

＜総合評価＞

